



G-Chat

Government Secure Chat

แอปแชทรูปแบบใหม่ ตอบโจทย์การทำงานภายในหน่วยงานภาครัฐ

รายงานผลการดำเนินงาน การอบรมเชิงปฏิบัติการพัฒนาประสิทธิภาพ การสื่อสารภายในองค์กร (G-Chat) ของสำนักงานเขตพื้นที่การศึกษาประถมศึกษาเพชรบุรี เขต 1

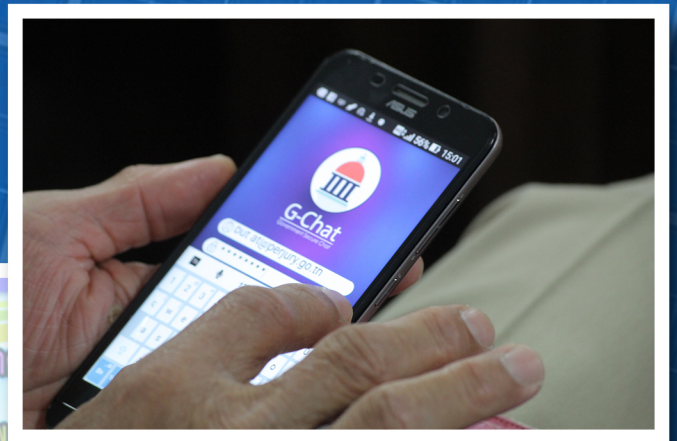

เอกสารลำดับที่ 9/2559

ศูนย์เทคโนโลยีสารสนเทศเพื่อการศึกษา

สำนักงานเขตพื้นที่การศึกษาประถมศึกษาเพชรบุรี เขต 1

คำนำ

สำนักงานรัฐบาลอิเล็กทรอนิกส์ (องค์การมหาชน) ได้พัฒนา G-Chat ขึ้นมาเพื่อใช้เป็นระบบติดต่อสื่อสารแบบออนไลน์สำหรับหน่วยงานภาครัฐผ่านอุปกรณ์สื่อสารแบบเคลื่อนที่ เพื่อความมั่นคงปลอดภัยของข้อมูล เนื่องจากแอปพลิเคชันต่างๆ ที่ใช้สนทนาบนอุปกรณ์พกพานั้น มีความเสี่ยงสูงต่อการถูกลักลอบใช้ข้อมูลและความลับของทางราชการ ทำให้เกิดการทุจริตได้ง่าย ส่งผลต่อความเสียหายของทางราชการ และอาจกระทบต่อความมั่นคงของประเทศ

สำนักงานคณะกรรมการการศึกษาขั้นพื้นฐานจึงได้นำโปรแกรม G-Chat มาใช้ในการติดต่อสื่อสารภายในองค์กร เพื่อให้มีช่องทางการสื่อสารอย่างเป็นระบบ สร้างความเข้าใจภายในองค์กร โดยสามารถถ่ายทอดคำสั่งไปยังหน่วยงานได้อย่างถูกต้องและรวดเร็ว สามารถสร้างห้องสนทนา รับส่งข้อความ ประสานงาน ระดมความคิด ประชุมทางไกล และพูดคุยด้วยการโทรผ่านแอปหรือวิดีโอคอลล์ มีประสิทธิภาพ และมีความปลอดภัยระดับสากล สำนักงานเขตพื้นที่การศึกษาประถมศึกษาเพชรบุรี เขต 1 จึงได้จัดทำโครงการอบรมเชิงปฏิบัติการพัฒนาประสิทธิภาพการสื่อสารภายในองค์กร (G-Chat) ของสำนักงานเขตพื้นที่การศึกษาประถมศึกษาเพชรบุรี เขต 1 ขึ้น โดยหวังเป็นอย่างยิ่งว่ารายงานผลการดำเนินงานโครงการอบรมเชิงปฏิบัติการพัฒนาประสิทธิภาพการสื่อสารภายในองค์กร (G-Chat) ของสำนักงานเขตพื้นที่การศึกษาประถมศึกษาเพชรบุรี เขต 1 เล่มนี้คงจะเป็นประโยชน์ต่อผู้ใช้งานโปรแกรม G-Chat ให้สามารถใช้งานได้อย่างมีประสิทธิภาพและเกิดประโยชน์สูงสุดต่อทางราชการ

ศูนย์เทคโนโลยีสารสนเทศเพื่อการศึกษา
สำนักงานเขตพื้นที่การศึกษาประถมศึกษาเพชรบุรี เขต 1
9 กันยายน 2559

สารบัญ

	หน้า
ส่วนที่ 1 : บทนำ.....	1
ส่วนที่ 2 : รูปแบบ / วิธีการดำเนินงาน.....	4
ส่วนที่ 3 : เนื้อหาของหลักสูตร.....	7
ส่วนที่ 4 : ผลการประเมินความพึงพอใจของการอบรม.....	27
ส่วนที่ 5 : สรุปผลการดำเนินงาน ปัญหาและข้อเสนอแนะ.....	48
ส่วนที่ 6 : ภาพกิจกรรม.....	79
ส่วนที่ 7 : ภาคผนวก.....	94
คณะผู้จัดทำ.....	115



ส่วนที่ 1

บทนำ

รายงานผลการดำเนินงาน
การอบรมเชิงปฏิบัติการพัฒนาประสิทธิภาพ
การสื่อสารภายในองค์กร (G-Chat)
ของสำนักงานเขตพื้นที่การศึกษาประถมศึกษาเพชรบุรี เขต 1

บทนำ

หลักการและเหตุผล

จากการประชุมสัมมนาผู้อำนวยการสำนักงานเขตพื้นที่การศึกษาทั่วประเทศ ครั้งที่ 2/2559 เมื่อวันที่ 13-14 กรกฎาคม 2559 ณ โรงแรมสุนีย์แกรนด์ โฮเทล แอน คอนเวนชั่น เซ็นเตอร์ จังหวัดอุบลราชธานี โดย ดร.บุญรักษ์ ยอดเพชร ผู้ช่วยเลขาธิการคณะกรรมการการศึกษาขั้นพื้นฐาน ได้กล่าวถึงนโยบายการสื่อสารภายในองค์กรของสำนักงานคณะกรรมการการศึกษาขั้นพื้นฐาน โดยมีวัตถุประสงค์เพื่อสื่อสารนโยบายของผู้บริหารในส่วนกลางให้กับผู้บริหารส่วนภูมิภาค ผู้บริหารเขตพื้นที่การศึกษา ผู้บริหารสถานศึกษา ครูและบุคลากรทางการศึกษาในสังกัดคณะกรรมการการศึกษาขั้นพื้นฐาน รวมถึงเพื่อเผยแพร่ข้อมูลข่าวสารและผลการดำเนินงานแก่บุคลากรในองค์กรทุกระดับ โดยโปรแกรม G-Chat ซึ่งสำนักงานคณะกรรมการการศึกษาขั้นพื้นฐานได้สั่งการให้เจ้าหน้าที่ ICT เข้าร่วมประชุมเชิงปฏิบัติการการพัฒนาประสิทธิภาพการสื่อสารภายในองค์กร ในระหว่างวันที่ 21 - 23 กรกฎาคม 2559 ณ โรงแรมเดอะพาลาสโซ กรุงเทพมหานครฯ เพื่อทำความเข้าใจและเพิ่มบัญชีผู้ใช้งานในฐานข้อมูลของโปรแกรม G-Chat และให้ดำเนินการขยายผลการใช้งานโปรแกรม G-Chat ให้กับบุคลากรในสำนักงานเขตพื้นที่การศึกษา ประถมศึกษาเพชรบุรี เขต 1 ทุกคน

เพื่อเป็นการขับเคลื่อนนโยบายลงสู่การปฏิบัติ ข้อ 13 ว่าด้วย “การนำ ICT มาใช้ในการบริหารงานอย่างทั่วถึงและมีประสิทธิภาพ” สร้างความตระหนักการรับรู้ทิศทางการขับเคลื่อนนโยบาย สู่กลุ่มเป้าหมายอย่างมีประสิทธิภาพ รวดเร็ว ทั่วถึง และเกิดความเข้าใจที่ตรงกันโดยใช้โปรแกรม G-Chat สำนักงานเขตพื้นที่การศึกษาประถมศึกษาเพชรบุรี เขต 1 จึงได้จัดทำโครงการอบรมเชิงปฏิบัติการพัฒนาประสิทธิภาพการสื่อสารภายในองค์กร (G-Chat) ของสำนักงานเขตพื้นที่การศึกษาประถมศึกษาเพชรบุรี เขต 1 โดยกำหนดจัดอบรมเมื่อวันที่ 1 สิงหาคม 2559 ณ ห้องประชุมเพชรพิพัฒน์ สำนักงานเขตพื้นที่การศึกษาประถมศึกษาเพชรบุรี เขต 1

วัตถุประสงค์

- 2.1 เพื่อสื่อสารนโยบายสู่ผู้บริหารในส่วนกลาง ผู้บริหารส่วนภูมิภาค ผู้บริหารเขตพื้นที่การศึกษา ผู้บริหารสถานศึกษา ครูและบุคลากรทางการศึกษา ในสังกัดสำนักงานคณะกรรมการการศึกษาขั้นพื้นฐาน
- 2.2 เพื่อเผยแพร่ข้อมูลข่าวสารและผลการดำเนินงานแก่บุคลากรในองค์กรทุกระดับ
- 2.3 เพื่อเผยแพร่ประชาสัมพันธ์ข้อมูลข่าวสารและผลงานแก่สังคม
- 2.4 เพื่อแลกเปลี่ยนและสร้างความเข้าใจในข้อเท็จจริงขององค์กรต่อบุคลากรในสังกัดและบุคคลทั่วไป
- 2.5 เพื่อพัฒนาครูและบุคลากรตามกลุ่มเป้าหมาย

เป้าหมาย

- ด้านปริมาณ** ผู้บริหารสถานศึกษาจำนวน 100 คน, รอง ผอ.สพป. จำนวน 5 คน, ผอ.กลุ่ม/หน่วย จำนวน 8 คน ศึกษานิเทศก์ จำนวน 14 คน และนักประชาสัมพันธ์ จำนวน 1 คน รวมทั้งสิ้น 128 คน
- ด้านคุณภาพ** ผู้บริหารสถานศึกษาและบุคลากรทางการศึกษาบนสำนักงานเขตพื้นที่การศึกษาประถมศึกษาเพชรบุรี เขต 1 มีการนำเทคโนโลยี Application G - Chat มาใช้ในการบริหารงานทุกด้านอย่างแพร่หลายและบังเกิดผลอย่างเป็นรูปธรรม ลดการใช้ทรัพยากร เพิ่มประสิทธิภาพการสื่อสาร ลดเวลาการประสานงาน

ตัวชี้วัดความสำเร็จ

1. จำนวนความพึงพอใจของผู้เข้ารับการอบรม ร้อยละ 80
2. ผู้เข้ารับการอบรมมีความรู้ความเข้าใจเกี่ยวกับการใช้โปรแกรม G - Chat ในการสื่อสารในหน่วยงานราชการ
3. ผู้เข้ารับการอบรมสามารถใช้ G - Chat มาปรับใช้สำหรับการปฏิบัติงาน

งบประมาณ

จากแผนปฏิบัติการประจำปีงบประมาณ 2559 โครงการประเมินสถานศึกษาเพื่อรับรางวัลพระราชทาน (หน้า 79) ที่ สพป.เพชรบุรี เขต 1 พิจารณาจัดสรรงบประมาณให้กับโครงการฯ จำนวน 100,00 บาท โดยศูนย์เทคโนโลยีสารสนเทศเพื่อการศึกษา ขออนุมัติใช้ในโครงการอบรมเชิงปฏิบัติการพัฒนาประสิทธิภาพการสื่อสารภายในองค์กรฯ จำนวน 15,260 บาท

ผู้รับผิดชอบโครงการ

ศูนย์เทคโนโลยีสารสนเทศเพื่อการศึกษา สำนักงานเขตพื้นที่การศึกษาประถมศึกษาเพชรบุรี เขต 1

ผลที่คาดว่าจะได้รับ

1. ผู้บริหารสถานศึกษาและบุคลากรทางการศึกษาบนสำนักงานเขตพื้นที่การศึกษาประถมศึกษาเพชรบุรี เขต 1 สามารถนำระบบ G - Chat มาใช้ในการบริหารงานได้อย่างทั่วถึงและมีประสิทธิภาพ คิดเป็นร้อยละ 80
2. ผู้บริหารสถานศึกษาและบุคลากรทางการศึกษาบนสำนักงานเขตพื้นที่การศึกษาประถมศึกษาเพชรบุรี เขต 1 สามารถใช้งาน G - Chat ได้คิดเป็นร้อยละ 80
3. ผู้บริหารสถานศึกษาและบุคลากรทางการศึกษาบนสำนักงานเขตพื้นที่การศึกษาประถมศึกษาเพชรบุรี เขต 1 ได้รับทราบข้อมูลข่าวสารที่เป็นข้อสั่งการและข้อคิดเห็นของหัวหน้าส่วนราชการที่มีอำนาจและหน้าที่โดยตรง



ส่วนที่ 2

รูปแบบ / วิธีการดำเนินงาน

รายงานผลการดำเนินงาน
การอบรมเชิงปฏิบัติการพัฒนาประสิทธิภาพ
การสื่อสารภายในองค์กร (G-Chat)
ของสำนักงานเขตพื้นที่การศึกษาประถมศึกษาเพชรบุรี เขต 1

การดำเนินงานของโครงการ

1. ขั้นเตรียมการ

1.1 สำนักงานคณะกรรมการการศึกษาขั้นพื้นฐานได้สั่งการให้ผู้อำนวยการเขตพื้นที่ หรือรองผู้อำนวยการที่รับผิดชอบกลุ่มอำนาจการเจ้าหน้าที่ด้าน ICT และนักประชาสัมพันธ์ เข้าร่วมประชุม VDO Conference ในหัวข้อ “การพัฒนาประสิทธิภาพการสื่อสารภายในองค์กร” เมื่อวันที่ 11 กรกฎาคม 2559 โดยศูนย์เทคโนโลยีสารสนเทศเพื่อการศึกษาได้จัดประชุม VDO Conference ณ ห้องประชุมผู้อำนวยการ สำนักงานเขตพื้นที่การศึกษาประถมศึกษาเพชรบุรี เขต 1

1.2 สำนักงานคณะกรรมการการศึกษาขั้นพื้นฐานได้จัดทำโครงการพัฒนาประสิทธิภาพการสื่อสารภายในองค์กร (G-Chat) เพื่อทำหน้าที่เป็นสื่อกลางในการประชาสัมพันธ์ข่าวสารขององค์กร โดยได้แจ้งหนังสือที่ ศธ 04005/ว425 ลงวันที่ 12 กรกฎาคม 2559 เรื่อง เชิญเข้าร่วมการประชุมอบรมเชิงปฏิบัติการพัฒนาประสิทธิภาพการสื่อสารภายในองค์กร ในระหว่างวันที่ 21 – 23 กรกฎาคม 2559 ณ โรงแรมเดอะพาลาสโซ กรุงเทพมหานครฯ โดยสำนักงานเขตพื้นที่การศึกษาประถมศึกษาเพชรบุรี เขต 1 ได้ส่งนางสาวมาลี ชูช่อแก้ว ผู้อำนวยการศูนย์เทคโนโลยีสารสนเทศเพื่อการศึกษา เข้ารับการฝึกอบรมดังกล่าว เพื่อดำเนินการจัดอบรมขยายผลการใช้งานโปรแกรม G-Chat ให้กับบุคลากรในสำนักงานเขตพื้นที่การศึกษาประถมศึกษาเพชรบุรี เขต 1 และผู้อำนวยการโรงเรียนในสังกัด

1.3 เสนอโครงการเพื่อขออนุมัติต่อผู้อำนวยการสำนักงานเขตพื้นที่การศึกษาประถมศึกษาเพชรบุรี เขต 1

1.4 แต่งตั้งคณะกรรมการอบรมเชิงปฏิบัติการพัฒนาประสิทธิภาพการสื่อสารภายในองค์กร (G-Chat) ของสำนักงานเขตพื้นที่การศึกษาประถมศึกษาเพชรบุรี เขต 1

1.5 จัดประชุมคณะทำงานและวิทยากรเพื่อวางแผนการดำเนินงานตามโครงการให้ครอบคลุมตามหลักสูตรและระยะเวลาที่ต้องอบรม

วิทยากรหลักได้แก่

นายสุเมธ เคลือบสุวรรณ ครูโรงเรียนบ้านพุลู

1.6 จัดทำเอกสารคู่มือการใช้งานโปรแกรม G-Chat ตามโครงการอบรมเชิงปฏิบัติการพัฒนาประสิทธิภาพการสื่อสารภายในองค์กร (G-Chat) ของสำนักงานเขตพื้นที่การศึกษาประถมศึกษาเพชรบุรี เขต 1

1.7 สร้างกลุ่มผู้ใช้งานโปรแกรม G-Chat ซึ่งประกอบไปด้วย 4 กลุ่มดังนี้

1.7.1 ผู้อำนวยการโรงเรียนในสังกัดสำนักงานเขตพื้นที่การศึกษาประถมศึกษาเพชรบุรี เขต 1

1.7.2 รองผู้อำนวยการสำนักงานเขตพื้นที่การศึกษาประถมศึกษาเพชรบุรี เขต 1

1.7.3 ผู้อำนวยการกลุ่มงานบนสำนักงานเขตพื้นที่การศึกษาประถมศึกษาเพชรบุรี เขต 1

1.7.4 ศึกษานิเทศก์บนสำนักงานเขตพื้นที่การศึกษาประถมศึกษาเพชรบุรี เขต 1

1.8 แจ้งรายละเอียดของผู้ที่จะเข้ารับการอบรมเพื่อให้เกิดความพร้อมในการจัดการอบรมและเพื่อให้เกิดความรวดเร็วในการปฏิบัติ

2. ขั้นดำเนินการ

2.1 เตรียมสถานที่ดำเนินการจัดอบรม โดยกำหนดจัดอบรม ณ ห้องประชุมเพชรพัฒนา สำนักงานเขตพื้นที่การศึกษาประถมศึกษาเพชรบุรี เขต 1

2.2 เตรียมระบบ Network และทดสอบระบบอินเทอร์เน็ตของสำนักงานเขตพื้นที่การศึกษาประถมศึกษาเพชรบุรี เขต 1 เพื่อให้คณะวิทยากรทุกคนได้มีส่วนร่วมช่วยในการกำหนดเนื้อหา/ขั้นตอน/กระบวนการและแก้ไขปัญหาต่าง ๆ ที่คาดว่าจะเกิดขึ้นในระหว่างการอบรมเชิงปฏิบัติการฯ

2.3 จัดทำป้ายโครงการการอบรมเชิงปฏิบัติการพัฒนาประสิทธิภาพการสื่อสารภายในองค์กร (G-Chat) ของสำนักงานเขตพื้นที่การศึกษาประถมศึกษาเพชรบุรี เขต 1

2.4 ดำเนินการจัดการอบรมตามโครงการอบรมเชิงปฏิบัติการพัฒนาประสิทธิภาพการสื่อสารภายในองค์กร (G-Chat) ของสำนักงานเขตพื้นที่การศึกษาประถมศึกษาเพชรบุรี เขต 1 โดยกำหนดจัดอบรม 2 รุ่น รุ่นละครึ่งวัน เมื่อวันที่ 1 สิงหาคม 2559 ณ ห้องประชุมเพชรพิพัฒน์ สำนักงานเขตพื้นที่การศึกษาประถมศึกษาเพชรบุรี เขต 1

3. ขันติติดตามและประเมินผล

3.1 แต่งตั้งคณะกรรมการติดตามการใช้งานในระบบการสื่อสารภายในองค์กร (G-Chat) ของสำนักงานเขตพื้นที่การศึกษาประถมศึกษาเพชรบุรี เขต 1 ที่ 306/2559 ลงวันที่ 4 สิงหาคม 2559 โดยคณะกรรมการฯ จะติดตามการใช้งานโปรแกรม G-Chat เพื่อให้สามารถใช้งานได้มีประสิทธิภาพและเกิดประโยชน์สูงสุดต่อทางราชการ

3.2 สำนักงานเขตพื้นที่การศึกษาประถมศึกษาเพชรบุรี เขต 1 ได้แจ้งหนังสือที่ ศธ 04104/3442 ลงวันที่ 4 สิงหาคม 2559 เรื่อง การติดตามการใช้งานในระบบการสื่อสารภายในองค์กร (G-Chat) ของสำนักงานเขตพื้นที่การศึกษาประถมศึกษาเพชรบุรี เขต 1 โดยให้ผู้ใช้งาน G-Chat รายงานตัวภายในกลุ่มที่ศูนย์เทคโนโลยีสารสนเทศเพื่อการศึกษาสร้างไว้ให้ทั้ง 4 กลุ่ม

3.3 สำนักงานคณะกรรมการการศึกษาขั้นพื้นฐาน ได้แจ้งหนังสือที่ ศธ 04005/ว589 ลงวันที่ 17 สิงหาคม 2559 โดยได้สั่งการให้เจ้าหน้าที่ประชาสัมพันธ์ของสำนักงานเขตพื้นที่เข้าร่วมประชุมอบรมเชิงปฏิบัติการพัฒนาประสิทธิภาพการสื่อสารภายในองค์กร ครั้งที่ 2 เมื่อวันที่ 22 – 24 สิงหาคม 2559 ณ โรงแรมอะเดรียติค พาเลซ กรุงเทพมหานคร เพื่ออบรมการใช้งานและรับทราบแนวทางการขับเคลื่อนโครงการ โดยสำนักงานเขตพื้นที่การศึกษาประถมศึกษาเพชรบุรี เขต 1 ได้ส่ง นางสาววรี ทัพนาค นักประชาสัมพันธ์ เข้ารับการฝึกอบรมดังกล่าว โดยหลังจากอบรมให้ดำเนินการดังนี้

- 3.3.1 ประชาสัมพันธ์สร้างเครือข่าย โดยเชิญชวนผู้บริหาร บุคลากรทางการศึกษาในสังกัด ให้ใช้งานระบบ G-Chat
- 3.3.2 สร้างกลุ่ม Board Cache ของเขตพื้นที่เพื่อรับข่าวสารจากสำนักงานคณะกรรมการการศึกษาขั้นพื้นฐาน
- 3.3.3 ประชาสัมพันธ์ให้มีการสร้างกลุ่มเฉพาะกิจของเขตพื้นที่ เพื่อสื่อสาร-เรียนรู้บทบาทหน้าที่การทำงานบนแอปพลิเคชัน ต่างๆ
- 3.3.4 นำประเด็น G-Chat บรรจุในระเบียบวาระการประชุม ชื่อแจ้งประชาสัมพันธ์ให้ผู้บริหาร/บุคลากรทางการศึกษาทราบในวันประชุมผู้บริหารสถานศึกษาครั้งต่อไป

3.3 จัดทำรายงานผลการดำเนินงานตามโครงการอบรมเชิงปฏิบัติการพัฒนาประสิทธิภาพการสื่อสารภายในองค์กร (G-Chat) ของสำนักงานเขตพื้นที่การศึกษาประถมศึกษาเพชรบุรี เขต 1 เพื่อนำเสนอต่อคณะกรรมการเขตพื้นที่การศึกษาพิจารณาเป็น Best Practice เพื่อรองรับการตรวจติดตามและประเมินผลการจัดการศึกษาตามมาตรฐานสำนักงานเขตพื้นที่การศึกษา และเป็นการขับเคลื่อนนโยบายลงสู่การปฏิบัติของผู้บริหารสถานศึกษา เนื่องจากสำนักงานคณะกรรมการการศึกษาขั้นพื้นฐานมีนโยบายที่จะใช้โปรแกรม G-Chat ส่งงานจากส่วนกลางถึงโรงเรียนทั่วประเทศโดยหวังให้นโยบายต่างๆ ถึงผู้ปฏิบัติได้อย่างรวดเร็วและมีประสิทธิภาพ

3.4 นำรายงานผลการดำเนินงานตามโครงการอบรมเชิงปฏิบัติการพัฒนาประสิทธิภาพการสื่อสารภายในองค์กร (G-Chat) ของสำนักงานเขตพื้นที่การศึกษาประถมศึกษาเพชรบุรี เขต 1 เผยแพร่ประชาสัมพันธ์บนเว็บไซต์สำนักงานเขตพื้นที่การศึกษาประถมศึกษาเพชรบุรี เขต 1 (www.petburi.go.th)



ส่วนที่ 3

เนื้อหาของหลักสูตร

รายงานผลการดำเนินงาน
การอบรมเชิงปฏิบัติการพัฒนาประสิทธิภาพ
การสื่อสารภายในองค์กร (G-Chat)
ของสำนักงานเขตพื้นที่การศึกษาประถมศึกษาเพชรบุรี เขต 1

สำนักงานเขตพื้นที่การศึกษาประถมศึกษาเพชรบุรี เขต 1 ได้จัดเตรียมเอกสารคู่มือการติดตั้งโปรแกรม G-Chat สำหรับ PC, Android และ iOS เพื่อประกอบการอบรม โดยมีรายละเอียดดังนี้



G-Chat

Government Secure Chat

แอปแชทรูปแบบใหม่ ตอบโจทย์การทำงานภายในหน่วยงานภาครัฐ

คู่มือการติดตั้งโปรแกรม

G-Chat



สำหรับ

PC , Android และ iOS

เอกสารลำดับที่ 8/2559

ศูนย์เทคโนโลยีสารสนเทศเพื่อการศึกษา
สำนักงานเขตพื้นที่การศึกษาประถมศึกษาเพชรบุรี เขต 1

ติดต่อขอรายละเอียดเพิ่มเติมได้ที่ EGA www.ega.or.th Contact Center โทร : 0-2612-6060 หรือ อีเมล : contact@ega.or.th



G-Chat

Government Secure Chat

แอปแชทรูปแบบใหม่ ตอบโจทย์การทำงานภายในหน่วยงานภาครัฐ

คู่มือการใช้งาน

G-Chat สำหรับเบราว์เซอร์และ PC



ปรับปรุงล่าสุด : กรกฎาคม 2559 - สำนักงานรัฐบาลอิเล็กทรอนิกส์(องค์การมหาชน)(สรอ.)



สนับสนุนโครงการโดยสำนักงานรัฐบาลอิเล็กทรอนิกส์ (องค์การมหาชน) (สรอ.)
Electronic Government Agency (Public Organization) (EGA)

ติดต่อรายละเอียดเพิ่มเติมได้ที่ EGA www.ega.or.th Contact Center โทร : 0-2612-6060 หรือ อีเมล : contact@ega.or.th

1. ความต้องการด้านระบบปฏิบัติการของ G-Chat

ก่อนจะทำการติดตั้ง G-Chat ควรตรวจสอบอุปกรณ์ว่ามีความพร้อมในการรองรับการทำงานของตัวแอปพลิเคชันหรือไม่ ดังนี้

อุปกรณ์	ระบบปฏิบัติการ
PC , Laptop และ macOS	Windows 7 ขึ้นไป Chrome Browser macOS 10.8 ขึ้นไป

หากอุปกรณ์ที่ติดตั้งมีคุณสมบัติต่ำกว่าที่ระบุไว้ อาจทำให้แอปพลิเคชันไม่สามารถทำงานได้ดีเท่าที่ควร หรืออาจทำให้ไม่สามารถใช้งานได้

ปรับปรุงล่าสุด : กรกฎาคม 2559

2. การติดตั้งโปรแกรม

2.1. เปิดการใช้งานเว็บเบราว์เซอร์ กรอก URL : gchat.apps.go.th

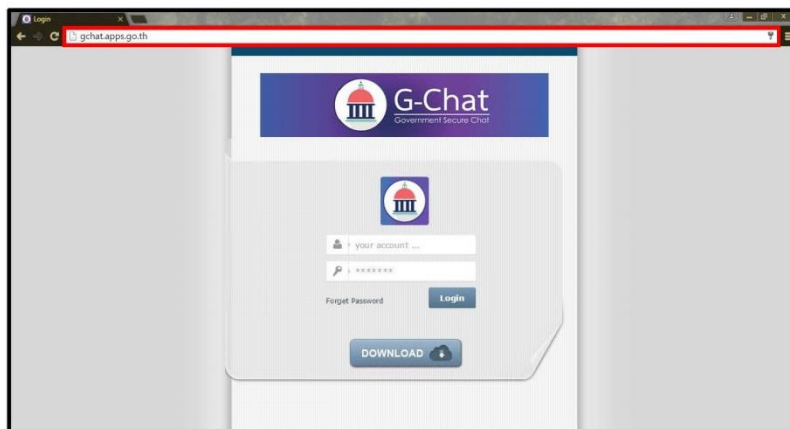

รูปที่ 2.1 การเข้าหน้าเว็บ URL : gchat.apps.go.th

2.2. คลิกที่ปุ่ม Download เพื่อเข้าสู่หน้าดาวน์โหลดแอปพลิเคชัน หากไม่ต้องการติดตั้งแอปพลิเคชันท่านสามารถทำการเข้าใช้งานได้ที่ทันที

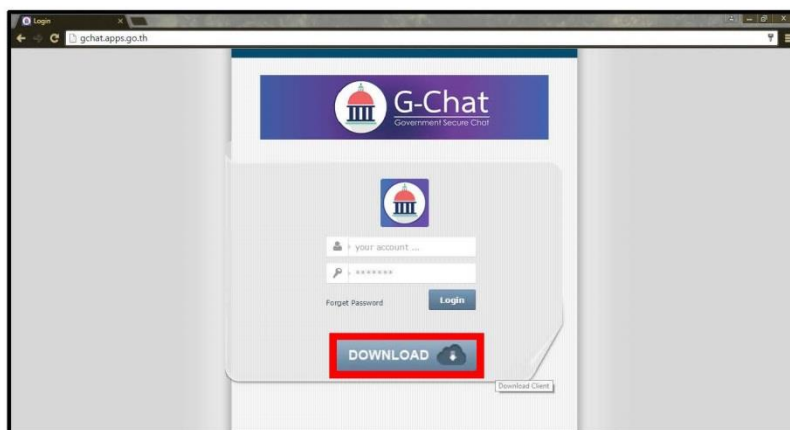

รูปที่ 2.2 การเข้าหน้าเว็บ URL : gchat.apps.go.th (2)

ปรับปรุงล่าสุด : กรกฎาคม 2559

2.3. อ่านข้อตกลงการใช้งาน คลิกที่สี่เหลี่ยม และคลิกดาวน์โหลด

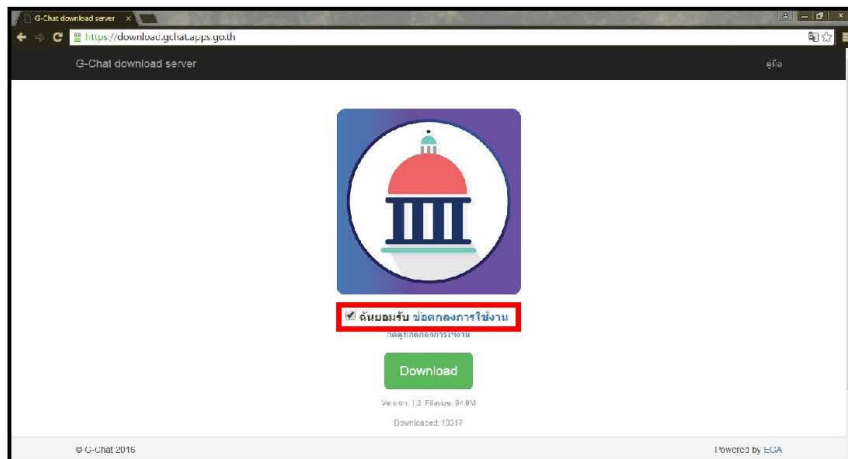

รูปที่ 2.3 การดาวน์โหลดแอปพลิเคชัน G-Chat

2.4. หลังจากทำการดาวน์โหลดโปรแกรมเรียบร้อยแล้ว ให้คลิกปุ่มคลิกที่ตัวติดตั้งที่โหลดไว้ จะขึ้นหน้าต่างโปรแกรมทำการคลิก Next

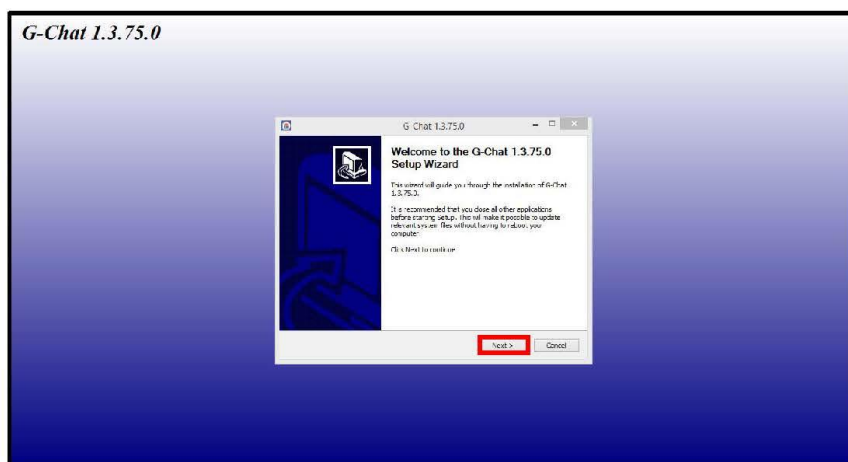

รูปที่ 2.4 การติดตั้งโปรแกรม G-Chat

ปรับปรุงล่าสุด : กรกฎาคม 2559

2.5. คลิกที่ Install

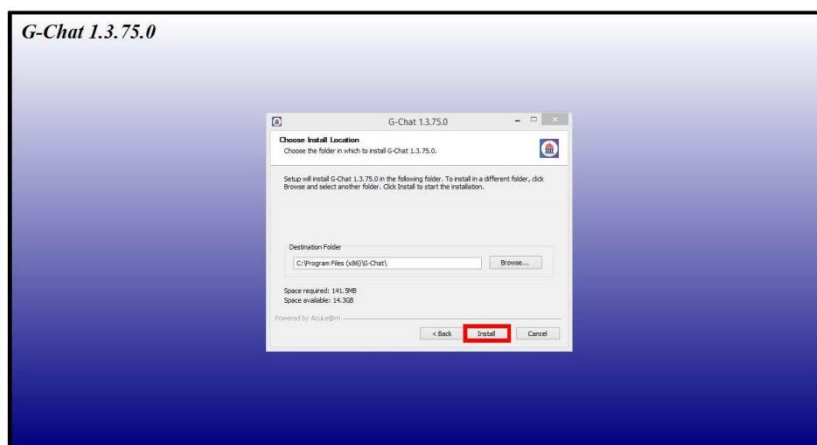

รูปที่ 2.5 การติดตั้งโปรแกรม G-Chat (2)

2.6. รอกจนกว่าโปรแกรมจะทำการติดตั้งเสร็จสิ้น

2.7. โปรแกรมจะขึ้นหน้าต่าง โดยมีรายละเอียดดังนี้

- Start G-Chat : เริ่มใช้งาน โปรแกรมทันที
- Start G-Chat when windows startup : ให้เริ่มโปรแกรมเมื่อเปิดเครื่อง
- คลิกที่ Finish เป็นการเสร็จสิ้นการติดตั้ง

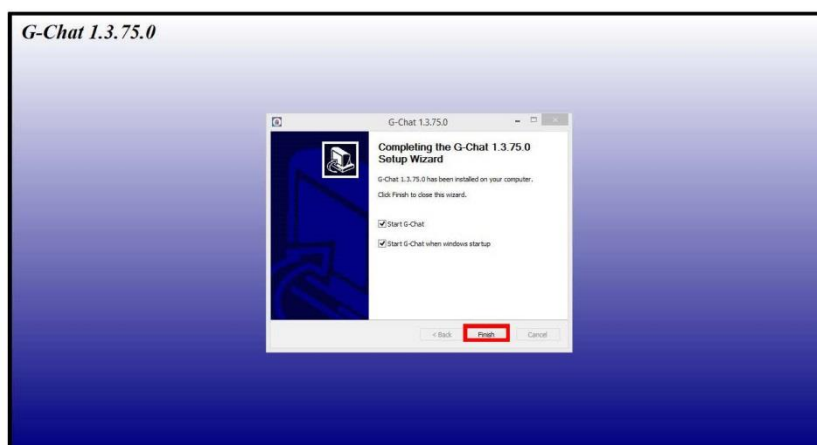

รูปที่ 2.7 การติดตั้งโปรแกรม G-Chat (3)

ปรับปรุงล่าสุด : กรกฎาคม 2559

3. การเข้าสู่ระบบของแอปพลิเคชัน

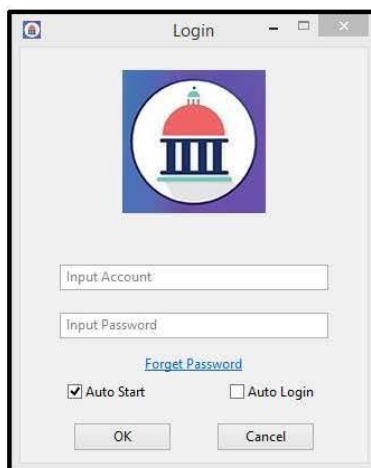

รูปที่ 3.1 การเข้าใช้งานแอปพลิเคชัน

- Account** : กรอก อีเมล ของผู้ใช้งานที่ได้รับทางอีเมล
- Password** : กรอกรหัสผ่านสำหรับเข้าใช้งานที่ได้รับทางอีเมล*
- Forget Password** : กรณีลืมรหัสผ่าน ของผู้ใช้งาน ให้กรอก อีเมล ที่ช่อง Account แล้วกด Forget Password หลังจากนั้น ลิงก์เปลี่ยนรหัสผ่านจะถูกส่งไปอีเมล ที่กรอก (อีเมลที่กล่าวคือ Account ของผู้ใช้งาน)

หลังจากติดตั้งแอปพลิเคชันเสร็จเรียบร้อยแล้วเมื่อเข้าสู่แอปพลิเคชัน G-Chat จะปรากฏหน้าต่างให้ล็อกอิน ให้ทำการใส่ Account และ Password จากนั้นเข้ากด Login เพื่อเข้าใช้งาน

* หากไม่ได้รับอีเมลข้อมูลการเข้าใช้งาน หรือ อีเมลการลืมรหัสผ่าน ให้ตรวจสอบเช็คในอีเมลขยะของผู้ใช้

ปรับปรุงล่าสุด : กรกฎาคม 2559



G-Chat

Government Secure Chat

แอปแชทรูปแบบใหม่ ตอบโจทย์การทำงานภายในหน่วยงานภาครัฐ

คู่มือการใช้งาน

G-Chat สำหรับ ระบบปฏิบัติการ Android



ปรับปรุงล่าสุด : กรกฎาคม 2559 - สำนักงานรัฐบาลอิเล็กทรอนิกส์(องค์การมหาชน)(สรอ.)



สนับสนุนโครงการโดยสำนักงานรัฐบาลอิเล็กทรอนิกส์ (องค์การมหาชน) (สรอ.)
Electronic Government Agency (Public Organization) (EGA)

ติดต่อรายละเอียดเพิ่มเติมได้ที่ EGA www.ega.or.th Contact Center โทร : 0-2612-6060 หรือ อีเมล : contact@ega.or.th

1. ความต้องการด้านระบบปฏิบัติการของ G-Chat

ก่อนจะทำการติดตั้ง G-Chat ควรตรวจสอบอุปกรณ์ว่ามีความพร้อมในการรองรับการทำงานของตัวแอปพลิเคชัน หรือไม่ ดังนี้

อุปกรณ์	ระบบปฏิบัติการ
Mobile , Tablet	Android 4.1 ขึ้นไป

หากอุปกรณ์ที่ติดตั้งมีคุณสมบัติต่ำกว่าที่ระบุไว้ อาจทำให้แอปพลิเคชัน ไม่สามารถทำงานได้ดีเท่าที่ควรหรืออาจทำให้ไม่สามารถใช้งานได้

ปรับปรุงล่าสุด : กรกฎาคม 2559

2. การติดตั้งแอปพลิเคชัน

2.1. ไปที่ URL <https://gchat.apps.go.th> จากนั้นกดไปที่ Download



รูปที่ 2.1 การติดตั้งแอปพลิเคชัน

2.2. อ่านข้อตกลงในการใช้งาน คลิกที่ยอมรับข้อตกลงการใช้งาน และคลิก Download

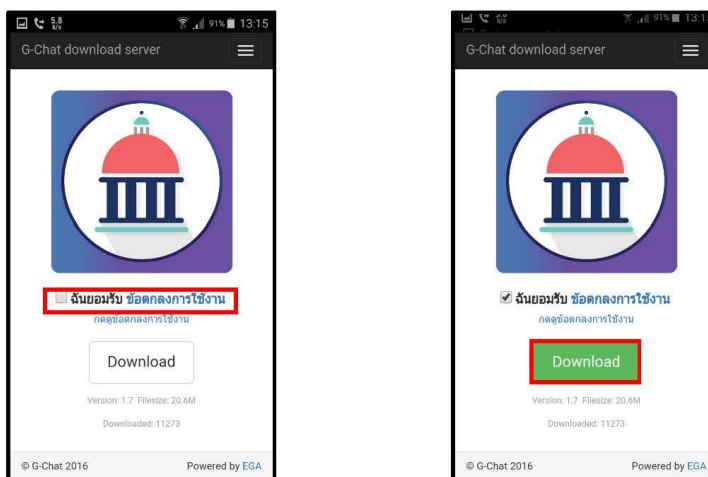

รูปที่ 2.2 การติดตั้งแอปพลิเคชัน (2)

ปรับปรุงล่าสุด : กรกฎาคม 2559

2.3. โปรแกรมจะถามเรื่องความปลอดภัยเนื่องจากไม่ได้ติดตั้งจาก Play Store > ให้กดไปที่ Replace file > จากนั้นรอโปรแกรม Download เสร็จ

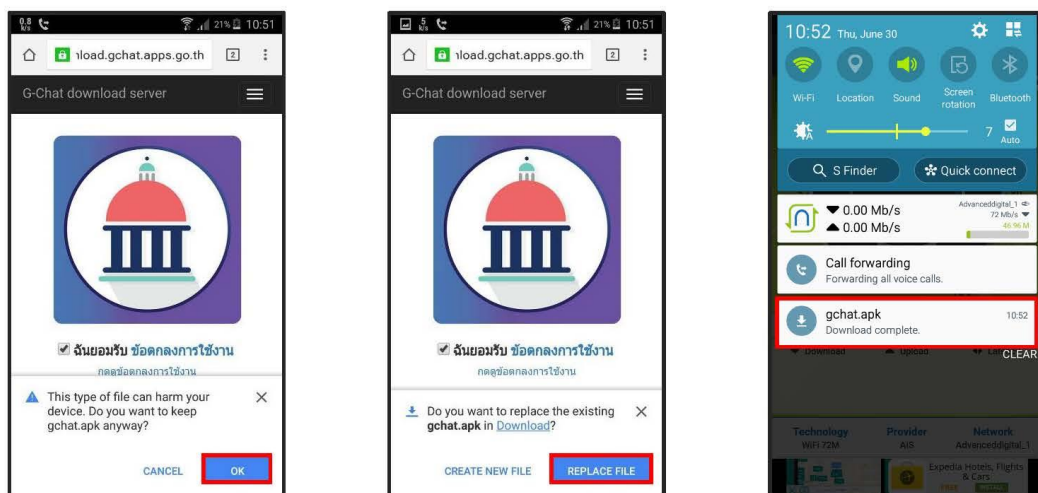

รูปที่ 2.3 การติดตั้งแอปพลิเคชัน (3)

2.4. แอปพลิเคชัน จะให้กด Setting(ตั้งค่า) > Unknown sources(แหล่งที่ไม่รู้จัก) > OK(ตกลง)

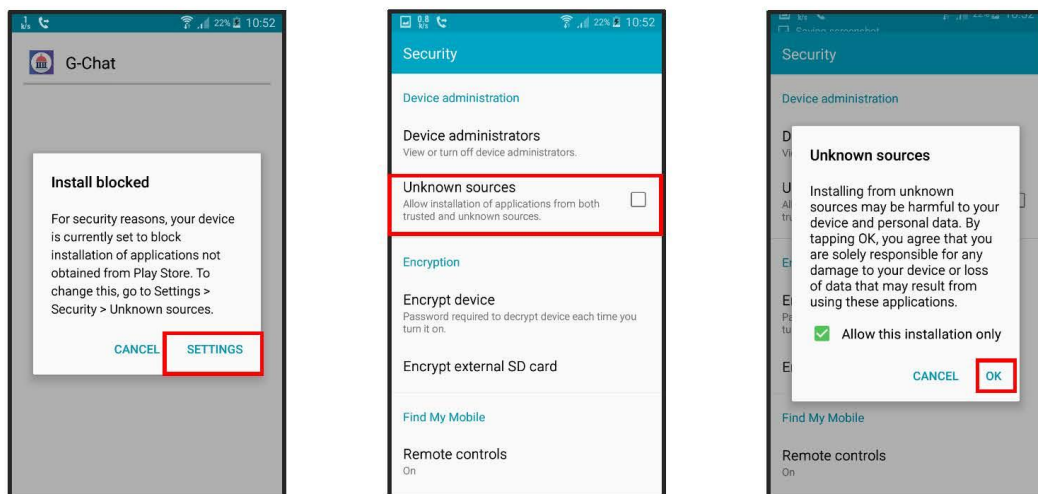

รูปที่ 2.4 การติดตั้งแอปพลิเคชัน (4)

ปรับปรุงล่าสุด : กรกฎาคม 2559

2.5. จากนั้นให้ไปที่แอปพลิเคชัน ที่ดาวน์โหลดมาโดยกดเข้าไปที่

My Files > Download history (ประวัติการดาวน์โหลด) > gchat.apk

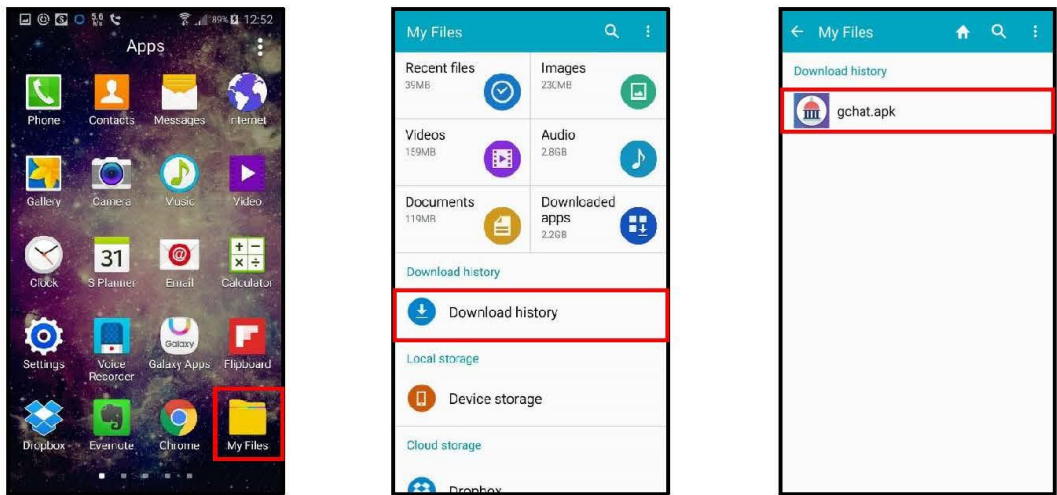

รูปที่ 2.5 การติดตั้งแอปพลิเคชัน (5)

2.6. ทำการกดติดตั้งแอปพลิเคชัน

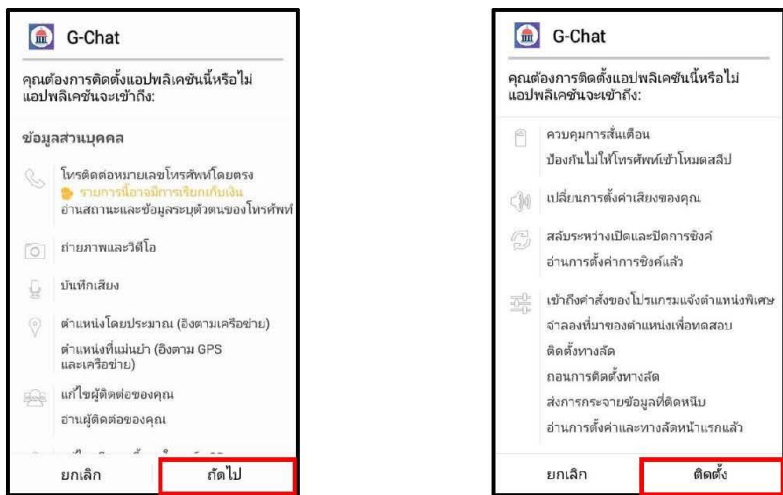

รูปที่ 2.6 การติดตั้งแอปพลิเคชัน (6)

ปรับปรุงล่าสุด : กรกฎาคม 2559

3. การใช้งาน G-Chat เบื้องต้น



- Account** : กรอกชื่อ อีเมล ของผู้ใช้งานที่ได้รับทางอีเมล
- Password** : กรอกรหัสผ่านสำหรับเข้าใช้งานที่ได้รับทางอีเมล*
- Forget Password** : กรณีลืมรหัสผ่านของผู้ใช้งาน ให้กรอก อีเมล ที่ช่อง Account แล้วกด Forget Password หลังจากนั้น ลิงก์เปลี่ยนรหัสผ่านจะถูกส่ง ไปอีเมลที่กรอก (อีเมลที่กล่าวคือ Account ของผู้ใช้งาน)

หลังจากติดตั้งแอปพลิเคชัน เสร็จเรียบร้อยแล้วเมื่อเข้าสู่แอปพลิเคชัน G-Chat จะปรากฏหน้าต่างให้ล็อกอิน ให้ทำการใส่ Account และ password จากนั้นเข้ากด Login เพื่อเข้าใช้งาน

* หากไม่ได้รับอีเมลข้อมูลการเข้าใช้งาน หรือ อีเมลการลืมรหัสผ่าน ให้ตรวจสอบเช็คในอีเมลขยะของผู้ใช้

ปรับปรุงล่าสุด : กรกฎาคม 2559



G-Chat

Government Secure Chat

แอปแชทรูปแบบใหม่ ตอบโจทย์การทำงานภายในหน่วยงานภาครัฐ

คู่มือการใช้งาน

G-Chat สำหรับ ระบบปฏิบัติการ iOS



ปรับปรุงล่าสุด : กรกฎาคม 2559 - สำนักงานรัฐบาลอิเล็กทรอนิกส์(องค์การมหาชน)(สรอ.)

EGA
e-Government Agency

สนับสนุนโครงการโดยสำนักงานรัฐบาลอิเล็กทรอนิกส์ (องค์การมหาชน) (สรอ.)
Electronic Government Agency (Public Organization) (EGA)

ติดต่อขอรายละเอียดเพิ่มเติมได้ที่ EGA www.ega.or.th Contact Center โทร : 0-2612-6060 หรือ อีเมล : contact@ega.or.th

1. ความต้องการด้านระบบปฏิบัติการของ G-Chat

ก่อนจะทำการติดตั้ง G-Chat ควรตรวจสอบอุปกรณ์ว่ามีความพร้อมในการรองรับการทำงานของตัวแอปพลิเคชันหรือไม่ ดังนี้

อุปกรณ์	ระบบปฏิบัติการ
iPhone , iPad	iOS 7.1 ขึ้นไป

หากอุปกรณ์ที่ติดตั้งมีคุณสมบัติต่ำกว่าที่ระบุไว้ อาจทำให้แอปพลิเคชันไม่สามารถทำงานได้ดีเท่าที่ควรหรืออาจทำให้ไม่สามารถใช้งานได้

ปรับปรุงล่าสุด : กรกฎาคม 2559

2. การติดตั้งแอปพลิเคชัน G-Chat

2.1. การติดตั้งแอปพลิเคชัน G-Chat ใน iOS 7.1 ขึ้นไป

2.1.1. เปิดเว็บเบราว์เซอร์ กรอก URL <https://gchat.apps.go.th> จากนั้นกดไปที่ Download



รูปที่ 2.1.1 การติดตั้งแอปพลิเคชัน

2.1.2. อ่านข้อตกลงในการใช้งาน คลิกที่ยอมรับข้อตกลงการใช้งานและคลิก Download



รูปที่ 2.1.2 การติดตั้งแอปพลิเคชัน (2)

ปรับปรุงล่าสุด : กรกฎาคม 2559

2.1.3. คลิก Install รอจนกว่าการติดตั้งจะเสร็จสิ้น

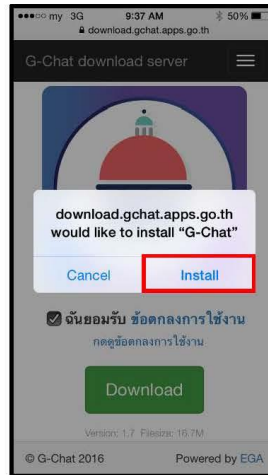

รูปที่ 2.1.3 การติดตั้งแอปพลิเคชัน (3)

2.2. การติดตั้งแอปพลิเคชัน G-Chat ใน iOS 9

สำหรับผู้ใช้งาน ที่อัปเดตเป็น iOS 9 หากได้ทำการลบ G-Chat และลงใหม่จะพบปัญหาไม่สามารถเข้าใช้งาน ได้ดังนั้นให้ผู้ใช้งานดำเนินการตามลำดับวิธีดังนี้



รูปที่ 2.2 การติดตั้งแอปพลิเคชันใน iOS 9

ปรับปรุงล่าสุด : กรกฎาคม 2559

ไปที่ Setting > General > Device Management > เลือก EGA > Trust “EGA” > จะมีการแจ้งเตือนให้เลือก Trust > หลังจากนั้นเมื่อเราเข้า G-Chat จะมีการเตือนอีก Allow > กด OK เป็นอันเสร็จสิ้น

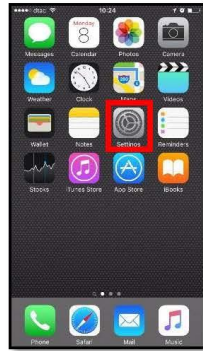

ขั้นตอนที่ 1 : Setting

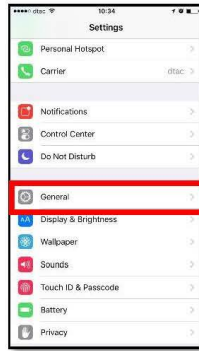

ขั้นตอนที่ 2 : General



ขั้นตอนที่ 3 : Device Management



ขั้นตอนที่ 4 : เลือก EGA

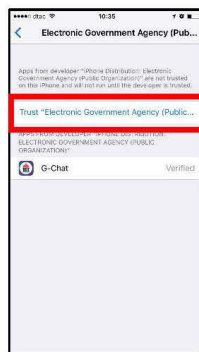

ขั้นตอนที่ 5 : Trust “EGA”

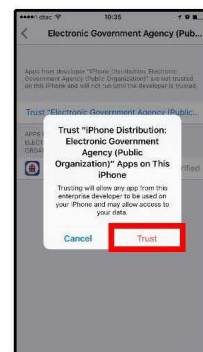

ขั้นตอนที่ 6 : เลือก Trust

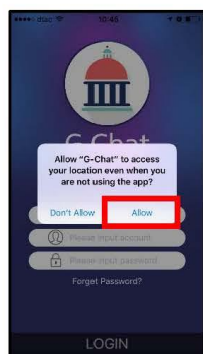

ขั้นตอนที่ 7 : เข้า G-Chat เลือก Allow

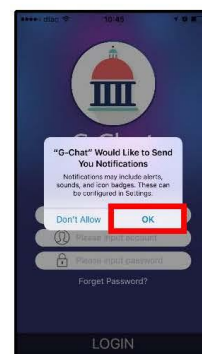

ขั้นตอนสุดท้าย : เลือก OK แล้วเข้าใช้งานได้

ปรับปรุงล่าสุด : กรกฎาคม 2559

3. การเข้าสู่ระบบของแอปพลิเคชัน



รูปที่ 3.1 การใช้งานแอปพลิเคชัน

- Account** : กรอกชื่อ อีเมล ของผู้ใช้งานที่ได้รับทางอีเมล
- Password** : กรอกรหัสผ่านสำหรับเข้าใช้งานที่ได้รับทางอีเมล*
- Forget Password** : กรณีลืมรหัสผ่านของผู้ใช้งาน ให้กรอก อีเมล ที่ช่อง Account แล้วกด Forget Password หลังจากนั้น ลิงก์เปลี่ยนรหัสผ่านจะถูกส่ง ไปอีเมลที่กรอก (อีเมลที่กล่าวคือ Account ของผู้ใช้งาน)

หลังจากติดตั้งแอปพลิเคชัน เสร็จเรียบร้อยแล้วเมื่อเข้าสู่แอปพลิเคชัน G-Chat จะปรากฏหน้าต่างให้ล็อกอิน ให้ทำการใส่ Account และ password จากนั้นเข้ากด Login เพื่อเข้าใช้งาน

* หากไม่ได้รับอีเมลข้อมูลการเข้าใช้งาน หรือ อีเมลการลืมรหัสผ่าน ให้ตรวจสอบเช็คในอีเมลขยะของผู้ใช้

ปรับปรุงล่าสุด : กรกฎาคม 2559



ส่วนที่ 4

ผลการประเมินความพึงพอใจของการอบรม

รายงานผลการดำเนินงาน
การอบรมเชิงปฏิบัติการพัฒนาประสิทธิภาพ
การสื่อสารภายในองค์กร (G-Chat)
ของสำนักงานเขตพื้นที่การศึกษาประถมศึกษาเพชรบุรี เขต 1

สำนักงานเขตพื้นที่การศึกษาประถมศึกษาเพชรบุรี เขต 1 ได้ดำเนินงานตามคำรับรองการปฏิบัติราชการ ประจำปีงบประมาณ พ.ศ. 2558 ตามแผนเพิ่มประสิทธิภาพการดำเนินงาน ตามโครงการลดการใช้กระดาษสำหรับงานสารบรรณ โดยศูนย์เทคโนโลยีสารสนเทศเพื่อการศึกษาได้ดำเนินการประยุกต์ใช้รูปแบบในการสร้างแบบประเมินความพึงพอใจ โดยใช้ระบบการกรอกข้อมูลผ่านระบบอินเทอร์เน็ต โดยการใช้แอปพลิเคชัน Google Form โดยได้ดำเนินการดังนี้

แบบประเมินความพึงพอใจโครงการอบรมเชิงปฏิบัติการ
พัฒนาประสิทธิภาพการสื่อสารภายในองค์กร (G-Chat)
ของสำนักงานเขตพื้นที่การศึกษาประถมศึกษาเพชรบุรี เขต 1

ตอนที่ 1 สถานภาพทั่วไป

เพศ *

- หญิง
 ชาย

อายุ *

- 18-24 ปี
 25-35 ปี
 36-45 ปี
 46-55 ปี
 56 ปีขึ้นไป

การศึกษา *

- ปวส.
 ปริญญาตรี
 ปริญญาโท
 ปริญญาเอก

ถัดไป

ทำแบบสำรวจผ่านใน Google Forms

ตอนที่ 2 ระดับความพึงพอใจ

ด้านวิทยากร *

	มากที่สุด	มาก	ปานกลาง	น้อย	น้อยที่สุด
1. การเตรียมตัวและความพร้อมของวิทยากร	<input type="radio"/>	<input type="radio"/>	<input type="radio"/>	<input type="radio"/>	<input type="radio"/>
2. การถ่ายทอดของวิทยากร	<input type="radio"/>	<input type="radio"/>	<input type="radio"/>	<input type="radio"/>	<input type="radio"/>
3. สามารถอธิบายเนื้อหาได้ชัดเจนและตรงประเด็น	<input type="radio"/>	<input type="radio"/>	<input type="radio"/>	<input type="radio"/>	<input type="radio"/>
4. ใช้ภาษาที่เหมาะสมและเข้าใจง่าย	<input type="radio"/>	<input type="radio"/>	<input type="radio"/>	<input type="radio"/>	<input type="radio"/>
5. การตอบคำถามของวิทยากร	<input type="radio"/>	<input type="radio"/>	<input type="radio"/>	<input type="radio"/>	<input type="radio"/>
6. เอกสารประกอบการบรรยายเหมาะสม	<input type="radio"/>	<input type="radio"/>	<input type="radio"/>	<input type="radio"/>	<input type="radio"/>

ด้านสถานที่ / ระยะเวลา / อาหาร *

	มากที่สุด	มาก	ปานกลาง	น้อย	น้อยที่สุด
1. สถานที่สะอาดและมีความเหมาะสม	<input type="radio"/>	<input type="radio"/>	<input type="radio"/>	<input type="radio"/>	<input type="radio"/>
2. ความพร้อมของอุปกรณ์โสตทัศนูปกรณ์	<input type="radio"/>	<input type="radio"/>	<input type="radio"/>	<input type="radio"/>	<input type="radio"/>
3. ระยะเวลาในการอบรม / สัมมนา มีความเหมาะสม	<input type="radio"/>	<input type="radio"/>	<input type="radio"/>	<input type="radio"/>	<input type="radio"/>
4. อาหาร มีความเหมาะสม	<input type="radio"/>	<input type="radio"/>	<input type="radio"/>	<input type="radio"/>	<input type="radio"/>

ด้านการให้บริการของเจ้าหน้าที่ *

	มากที่สุด	มาก	ปานกลาง	น้อย	น้อยที่สุด
1. การบริการของเจ้าหน้าที่	<input type="radio"/>	<input type="radio"/>	<input type="radio"/>	<input type="radio"/>	<input type="radio"/>
2. การประสานงานของเจ้าหน้าที่โครงการ	<input type="radio"/>	<input type="radio"/>	<input type="radio"/>	<input type="radio"/>	<input type="radio"/>
3. การอำนวยความสะดวกของเจ้าหน้าที่	<input type="radio"/>	<input type="radio"/>	<input type="radio"/>	<input type="radio"/>	<input type="radio"/>
4. การให้คำแนะนำหรือตอบข้อซักถามของเจ้าหน้าที่	<input type="radio"/>	<input type="radio"/>	<input type="radio"/>	<input type="radio"/>	<input type="radio"/>

ด้านความรู้ความเข้าใจ *

	มากที่สุด	มาก	ปานกลาง	น้อย	น้อยที่สุด
1. ความรู้ ความเข้าใจในเรื่องนี้ก่อนการอบรม	<input type="radio"/>	<input type="radio"/>	<input type="radio"/>	<input type="radio"/>	<input type="radio"/>
2. ความรู้ ความเข้าใจในเรื่องนี้หลังการอบรม	<input type="radio"/>	<input type="radio"/>	<input type="radio"/>	<input type="radio"/>	<input type="radio"/>
3. สามารถบอกประโยชน์ได้	<input type="radio"/>	<input type="radio"/>	<input type="radio"/>	<input type="radio"/>	<input type="radio"/>
4. สามารถบอกข้อดีได้	<input type="radio"/>	<input type="radio"/>	<input type="radio"/>	<input type="radio"/>	<input type="radio"/>
5. สามารถอธิบายรายละเอียดได้	<input type="radio"/>	<input type="radio"/>	<input type="radio"/>	<input type="radio"/>	<input type="radio"/>

กลับ

ถัดไป

ทำแบบสำรวจผ่านใน Google ฟอร์ม

ตอนที่ 3 ความยาก - ง่ายในการใช้งานโปรแกรม G-Chat

1. ความยาก - ง่ายในการติดตั้งโปรแกรม *

	1	2	3	4	5	
ง่าย	<input type="radio"/>	<input type="radio"/>	<input type="radio"/>	<input type="radio"/>	<input type="radio"/>	ยาก

2. ความยาก - ง่ายในการเข้าใช้งานโปรแกรม *

	1	2	3	4	5	
ง่าย	<input type="radio"/>	<input type="radio"/>	<input type="radio"/>	<input type="radio"/>	<input type="radio"/>	ยาก

3. ความยาก - ง่ายในการติดต่อสื่อสารกับผู้ใช้งานท่านอื่น *

	1	2	3	4	5	
ง่าย	<input type="radio"/>	<input type="radio"/>	<input type="radio"/>	<input type="radio"/>	<input type="radio"/>	ยาก

4. ความยาก - ง่ายในการใช้งานเมนูต่างๆ *

	1	2	3	4	5	
ง่าย	<input type="radio"/>	<input type="radio"/>	<input type="radio"/>	<input type="radio"/>	<input type="radio"/>	ยาก

5. ความยาก - ง่ายในการตั้งค่าข้อมูลส่วนตัว *

	1	2	3	4	5	
ง่าย	<input type="radio"/>	<input type="radio"/>	<input type="radio"/>	<input type="radio"/>	<input type="radio"/>	ยาก

กลับ

ถัดไป

ทำแบบสำรวจผ่านใน Google ฟอร์ม

ตอนที่ 3 ข้อเสนอแนะอื่นๆ

คำตอบของคุณ

กลับ

ส่ง

ห้ามส่งรหัสผ่านใน Google ฟอรัม

สรุปแบบประเมินความพึงพอใจ
พัฒนาประสิทธิภาพการสื่อสารภายในองค์กร (G-Chat)
ของสำนักงานเขตพื้นที่การศึกษาประถมศึกษาเพชรบุรี เขต 1

ตอนที่ 1
ข้อมูลทั่วไปของผู้เข้ารับการอบรม

1. เพศ

● หญิง	58	คน	คิดเป็น	45.32 %
● ชาย	70	คน	คิดเป็น	54.68 %
รวม	128	คน	คิดเป็น	100.00 %

2. อายุ

● 18-24 ปี	0	คน	คิดเป็น	0.00 %
● 25-35 ปี	9	คน	คิดเป็น	7.04 %
● 36-45 ปี	5	คน	คิดเป็น	3.90 %
● 46-55 ปี	54	คน	คิดเป็น	42.18 %
● 56 ปีขึ้นไป	60	คน	คิดเป็น	46.88 %
รวม	128	คน	คิดเป็น	100.00 %

3. การศึกษา

● ปวส.	0	คน	คิดเป็น	0.00 %
● ปริญญาตรี	58	คน	คิดเป็น	45.32 %
● ปริญญาโท	67	คน	คิดเป็น	52.34 %
● ปริญญาเอก	3	คน	คิดเป็น	2.34 %
รวม	128	คน	คิดเป็น	100.00 %

ตอนที่ 2

ผลสรุประดับความพึงพอใจ / ความรู้ความเข้าใจ / การนำไปใช้ ต่อการเข้าร่วมโครงการในรูปแบบตาราง

ประเด็นความคิดเห็น	ระดับความพึงพอใจ										รวมทั้งหมด		\bar{X}	S.D.	
	มากที่สุด		มาก		ปานกลาง		น้อย		น้อยที่สุด		จำนวน	%			
	จำนวน	%	จำนวน	%	จำนวน	%	จำนวน	%	จำนวน	%					
- ด้านวิทยากร -															
1. การเตรียมตัวและความพร้อมของวิทยากร	55	42.96	70	54.69	3	2.35	0	0.00	0	0.00	128	100	4.41	มาก	0.54
2. การถ่ายทอดของวิทยากร	65	50.79	59	46.09	4	3.12	0	0.00	0	0.00	128	100	4.48	มาก	0.56
3. สามารถอธิบายเนื้อหาได้ชัดเจนและตรงประเด็น	67	52.35	57	44.53	4	3.12	0	0.00	0	0.00	128	100	4.49	มากที่สุด	0.56
4. ใช้ภาษาที่เหมาะสมและเข้าใจง่าย	64	50.00	58	45.31	6	4.69	0	0.00	0	0.00	128	100	4.45	มาก	0.58
5. การตอบคำถามของวิทยากร	77	60.15	46	35.94	5	3.91	0	0.00	0	0.00	128	100	4.56	มากที่สุด	0.57
6. เอกสารประกอบการบรรยายเหมาะสม	72	56.25	51	39.84	5	3.91	0	0.00	0	0.00	128	100	4.52	มากที่สุด	0.57
- ด้านสถานที่ / ระยะเวลา / อาหาร -															
1. สถานที่สะอาดและมีความเหมาะสม	51	39.84	71	55.47	6	4.69	0	0.00	0	0.00	128	100	4.35	มาก	0.57
2. ความพร้อมของอุปกรณ์โสตทัศนูปกรณ์	48	37.50	59	46.09	14	10.93	7	5.48	0	0.00	128	100	4.16	มาก	0.82
3. ระยะเวลาในการอบรม/สัมมนามีความเหมาะสม	43	33.59	59	46.09	22	17.20	4	3.12	0	0.00	128	100	4.10	มาก	0.79
4. อาหาร มีความเหมาะสม	46	35.94	76	59.37	6	4.69	0	0.00	0	0.00	128	100	4.31	มาก	0.56
- ด้านการให้บริการของเจ้าหน้าที่ -															
1. การบริการของเจ้าหน้าที่	59	46.09	65	50.79	3	2.35	1	0.77	0	0.00	128	100	4.42	มาก	0.58
2. การประสานงานของเจ้าหน้าที่โครงการ	55	42.96	72	56.27	0	0.00	1	0.77	0	0.00	128	100	4.41	มาก	0.54
3. การอำนวยความสะดวกของเจ้าหน้าที่	62	48.45	65	50.78	1	0.77	0	0.00	0	0.00	128	100	4.48	มาก	0.51
4. การให้คำแนะนำหรือตอบข้อซักถามของเจ้าหน้าที่	61	47.65	67	52.35	0	0.00	0	0.00	0	0.00	128	100	4.48	มาก	0.50
- ด้านความรู้ความเข้าใจ -															
1. ความรู้ ความเข้าใจในเรื่องนี้ก่อนการอบรม	27	21.07	62	48.45	22	17.20	12	9.37	5	3.91	128	100	3.73	มาก	1.02
2. ความรู้ ความเข้าใจในเรื่องนี้หลังการอบรม	36	28.13	78	60.94	12	9.37	2	1.56	0	0.00	128	100	4.16	มาก	0.64
3. สามารถบอกประโยชน์ได้	36	28.13	89	69.52	3	2.35	0	0.00	0	0.00	128	100	4.26	มาก	0.49
4. สามารถบอกข้อดีได้	26	20.31	94	73.44	6	4.69	2	1.56	0	0.00	128	100	4.13	มาก	0.54
5. สามารถอธิบายรายละเอียดได้	33	25.78	78	60.94	14	10.93	3	2.35	0	0.00	128	100	4.10	มาก	0.67

***หมายเหตุ**

1. ค่า \bar{X} หมายถึง ค่าเฉลี่ยของระดับความพึงพอใจ
2. ค่า S.D. หมายถึง ค่าเบี่ยงเบนมาตรฐานของระดับความพึงพอใจ

ความคิดเห็นของผู้เข้าอบรมที่มีต่อการอบรม โดยภาพรวมความคิดเห็นอยู่ในระดับ “มาก” คิดเป็นคะแนนเฉลี่ยเท่ากับ 4.32 โดยรายละเอียดของผู้เข้าอบรมมีความคิดเห็นต่อการอบรมในระดับมาก และมากที่สุดทุกรายการ โดยมีรายการความคิดเห็นต่อการอบรมดังนี้

1. ด้านวิทยากร

- ข้อที่มีค่าเฉลี่ยมากที่สุดคือ “การตอบคำถามของวิทยากร” มีค่าเฉลี่ย 4.56
- ข้อที่มีค่าเฉลี่ยน้อยที่สุดคือ “การเตรียมตัวและความพร้อมของวิทยากร” มีค่าเฉลี่ย 4.41

2. ด้านสถานที่ / ระยะเวลา / อาหาร

- ข้อที่มีค่าเฉลี่ยมากที่สุดคือ “สถานที่สะอาดและมีความเหมาะสม” มีค่าเฉลี่ย 4.35
- ข้อที่มีค่าเฉลี่ยน้อยที่สุดคือ “ระยะเวลาในการอบรม/สัมมนามีความเหมาะสม” มีค่าเฉลี่ย 4.10

3. ด้านการให้บริการของเจ้าหน้าที่

- ข้อที่มีค่าเฉลี่ยมากที่สุดคือ “การอำนวยความสะดวกของเจ้าหน้าที่” และ “การให้คำแนะนำหรือตอบข้อซักถามของเจ้าหน้าที่” มีค่าเฉลี่ย 4.48
- ข้อที่มีค่าเฉลี่ยน้อยที่สุดคือ “การประสานงานของเจ้าหน้าที่โครงการ” มีค่าเฉลี่ย 4.41

4. ด้านความรู้ความเข้าใจ

- ข้อที่มีค่าเฉลี่ยมากที่สุดคือ “สามารถบอกประโยชน์ได้” มีค่าเฉลี่ย 4.26
- ข้อที่มีค่าเฉลี่ยน้อยที่สุดคือ “ความรู้ ความเข้าใจในเรื่องนี้ก่อนการอบรม” มีค่าเฉลี่ย 3.73

ตอนที่ 3

ความยาก - ง่ายในการใช้งานโปรแกรม G-Chat

ประเด็นความคิดเห็น	1 (ง่าย)		2 (ค่อนข้างง่าย)		3 (ปานกลาง)		4 (ค่อนข้างยาก)		5 (ยาก)		รวมทั้งหมด		\bar{X}		S.D.
	จำนวน	%	จำนวน	%	จำนวน	%	จำนวน	%	จำนวน	%	จำนวน	%			
													จำนวน	%	
1. การติดตั้งโปรแกรม	16	12.51	23	17.96	59	46.09	18	14.07	12	9.37	128	100	3.10	3	1.09
2. การเข้าใช้งานโปรแกรม	13	10.16	30	23.44	66	51.56	15	11.72	4	3.12	128	100	3.26	3	0.90
3. การติดต่อสื่อสารกับผู้ใช้งานท่านอื่น	15	11.73	41	32.03	55	42.96	17	13.28	0	0.00	128	100	3.42	3	0.86
4. การใช้งานเมนูต่างๆ	17	13.28	39	30.46	56	43.75	16	12.51	0	0.00	128	100	3.45	3	0.87
5. การตั้งค่าข้อมูลส่วนตัว	7	5.48	48	37.50	52	40.62	17	13.28	4	3.12	128	100	3.29	3	0.88

***หมายเหตุ**

- ค่า \bar{X} หมายถึง ค่าเฉลี่ยของระดับความพึงพอใจ
- ค่า S.D. หมายถึง ค่าเบี่ยงเบนมาตรฐานของระดับความพึงพอใจ

ความคิดเห็นโดยรวมของผู้เข้าอบรมนั้นคิดว่าความยาก - ง่ายของโปรแกรม G-Chat นั้นอยู่ในระดับ “ปานกลาง” คิดเป็นคะแนนเฉลี่ยเท่ากับ 3.30 โดยรายละเอียดของผู้เข้าอบรมมีความคิดเห็นต่อการอบรมในระดับปานกลางทุกรายการ

แผนภูมิสรุปข้อมูลทั่วไปของผู้เข้ารับการอบรม

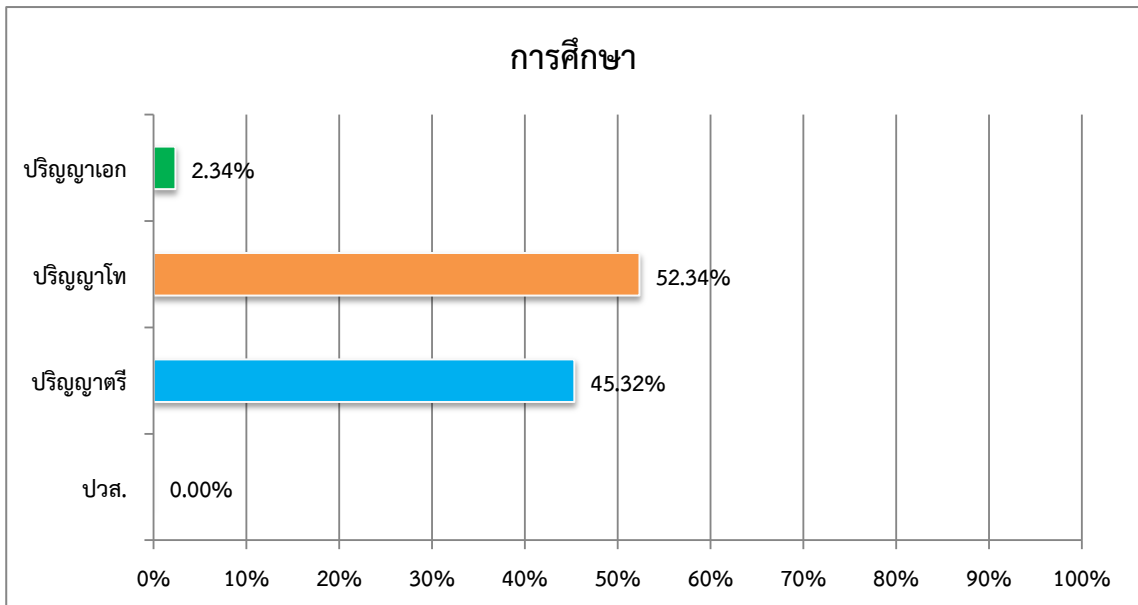
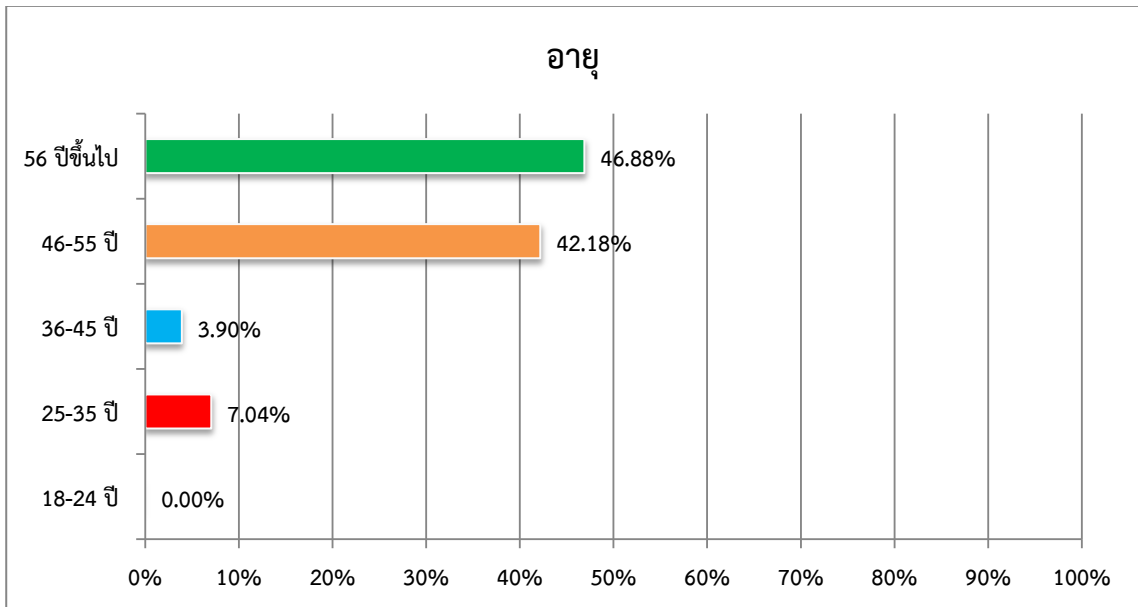
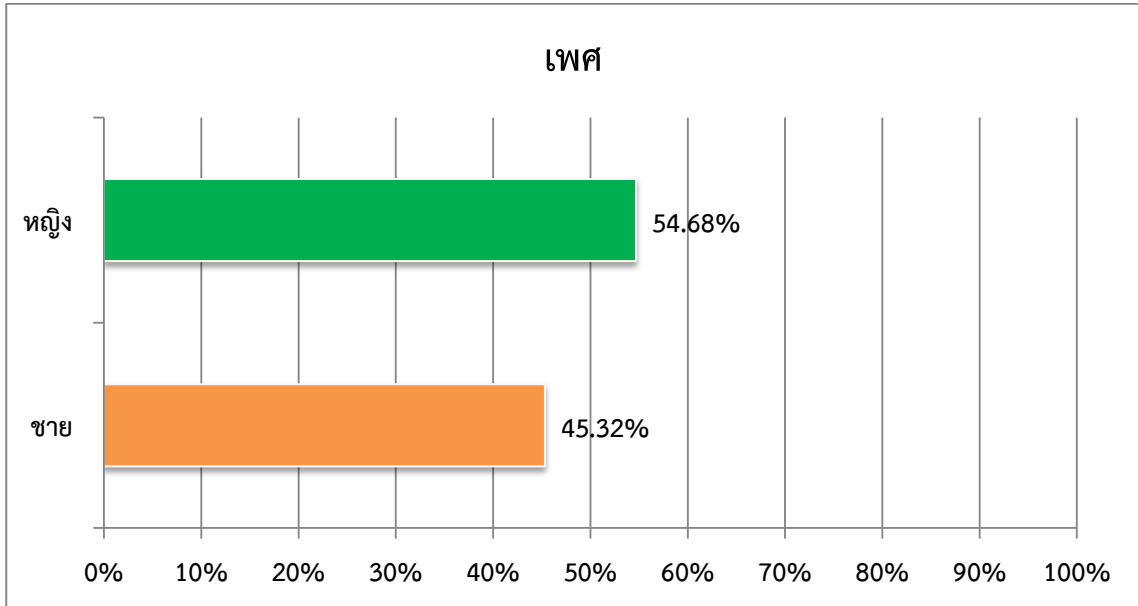

ด้านวิทยากร

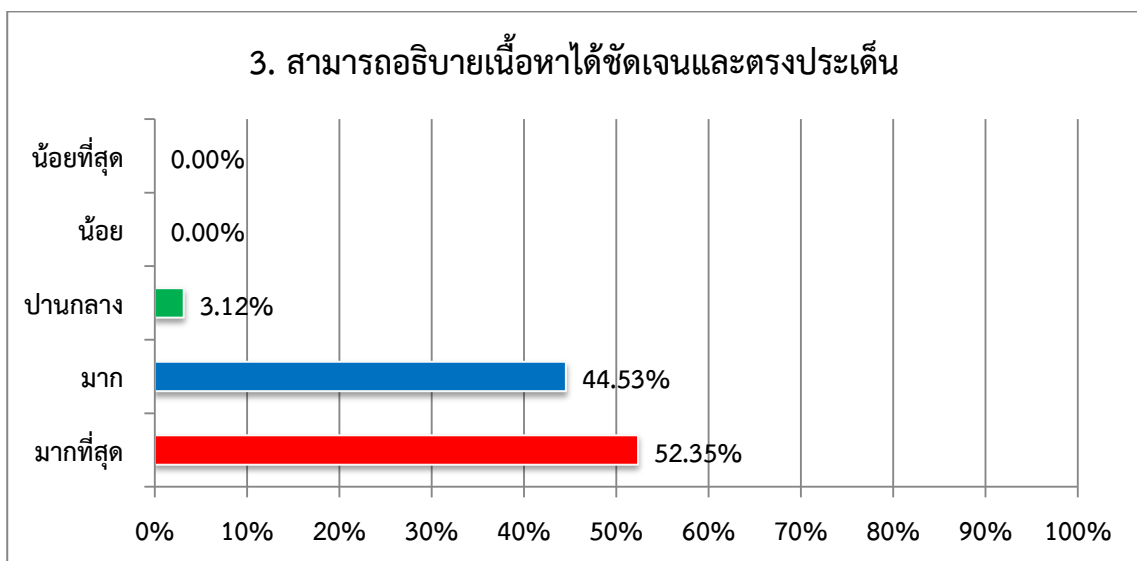
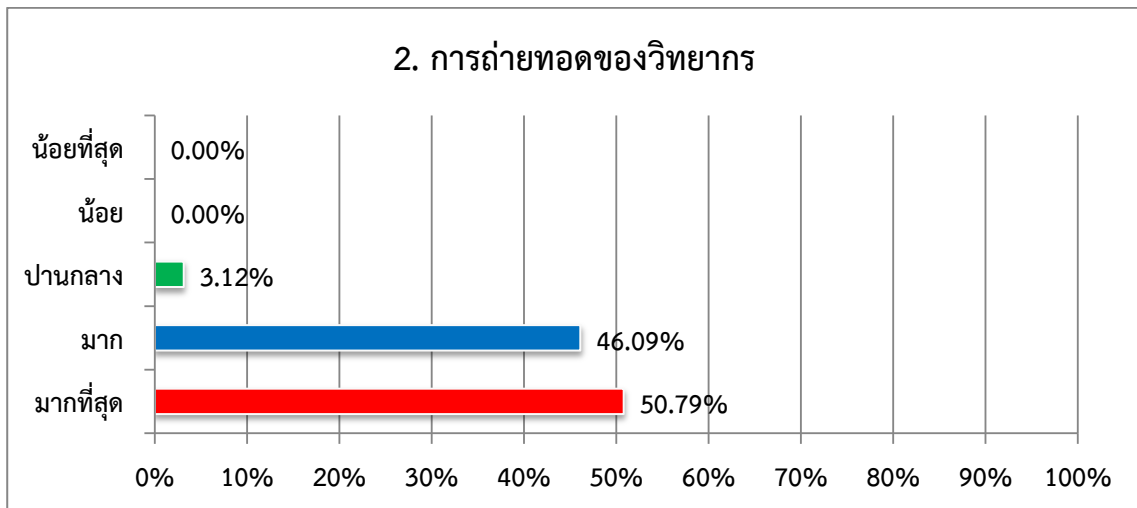
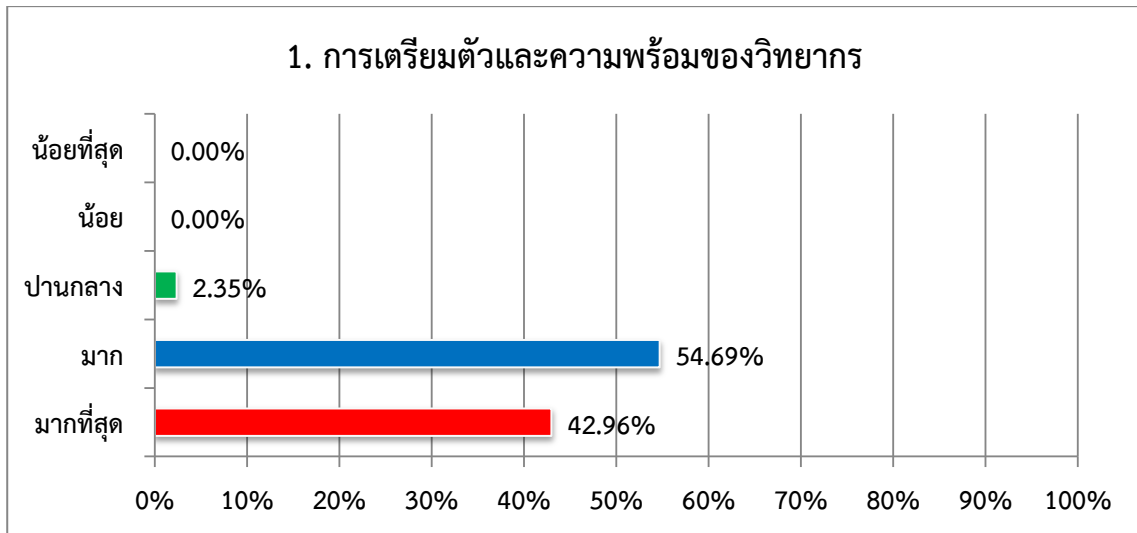

4. ใช้ภาษาที่เหมาะสมและเข้าใจง่าย

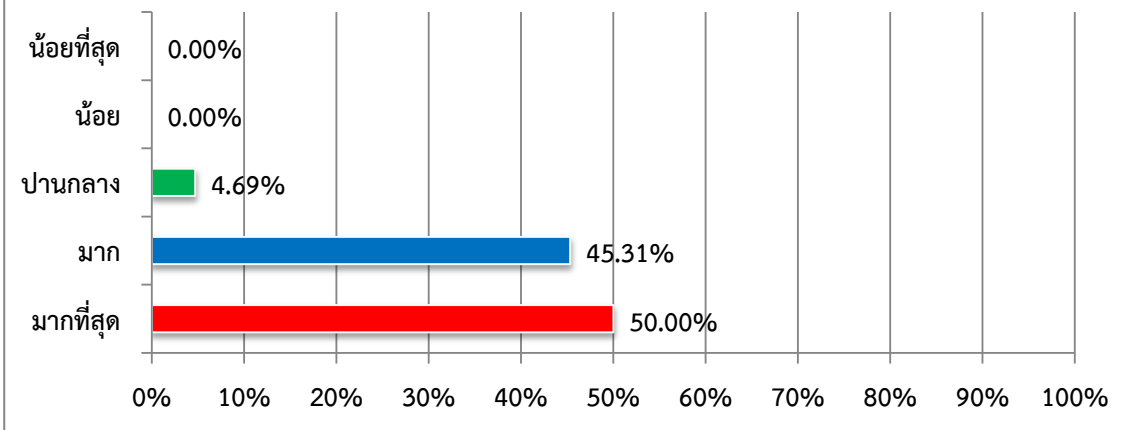

5. การตอบคำถามของวิทยากร

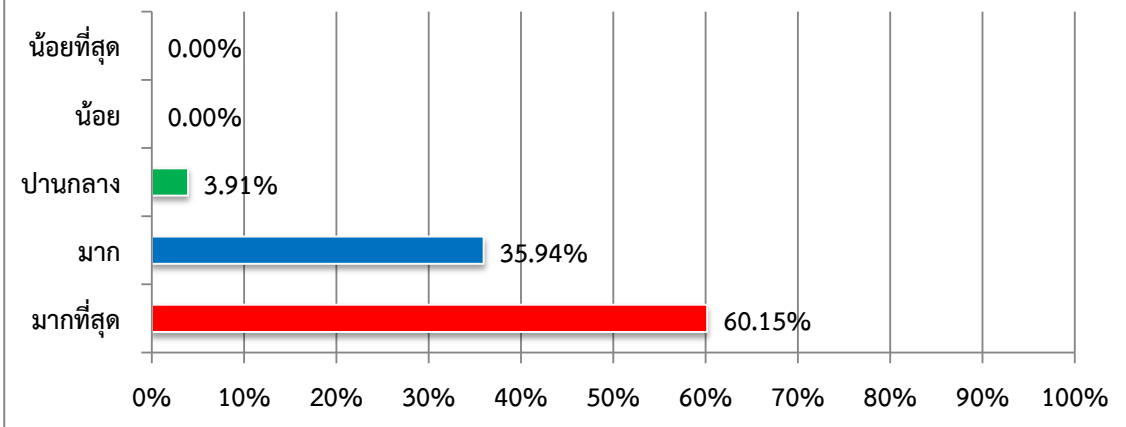

6. เอกสารประกอบการบรรยายเหมาะสม

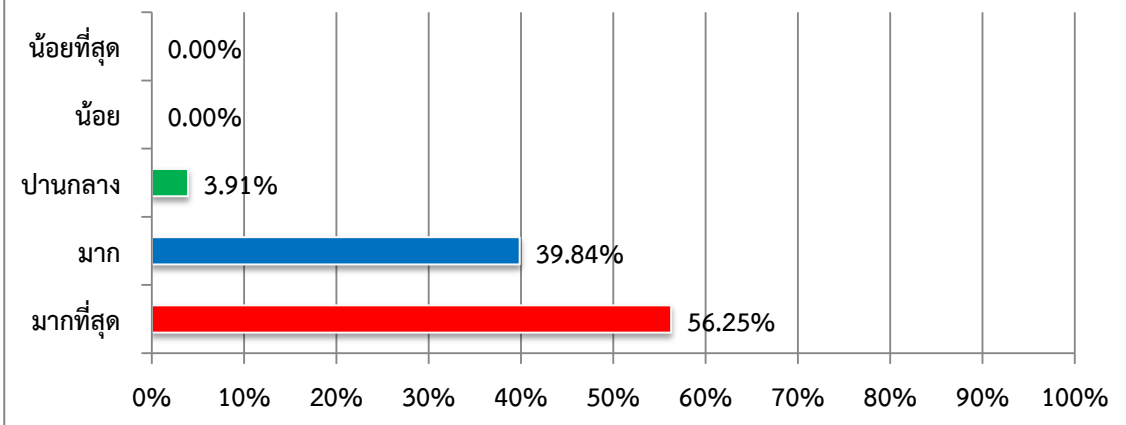

ด้านสถานที่ / ระยะเวลา / อาหาร

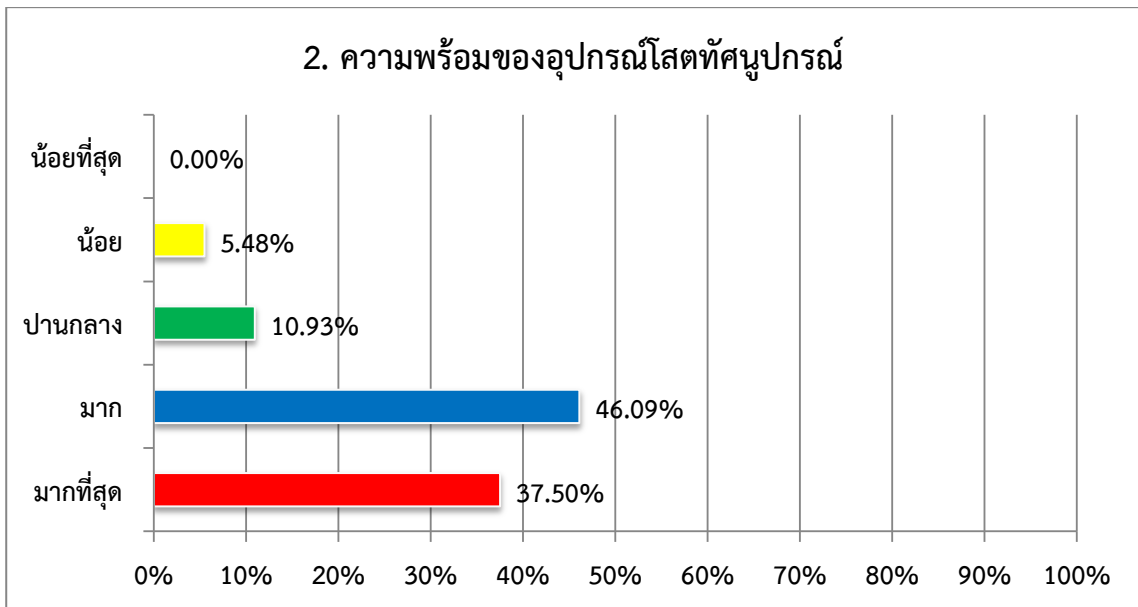
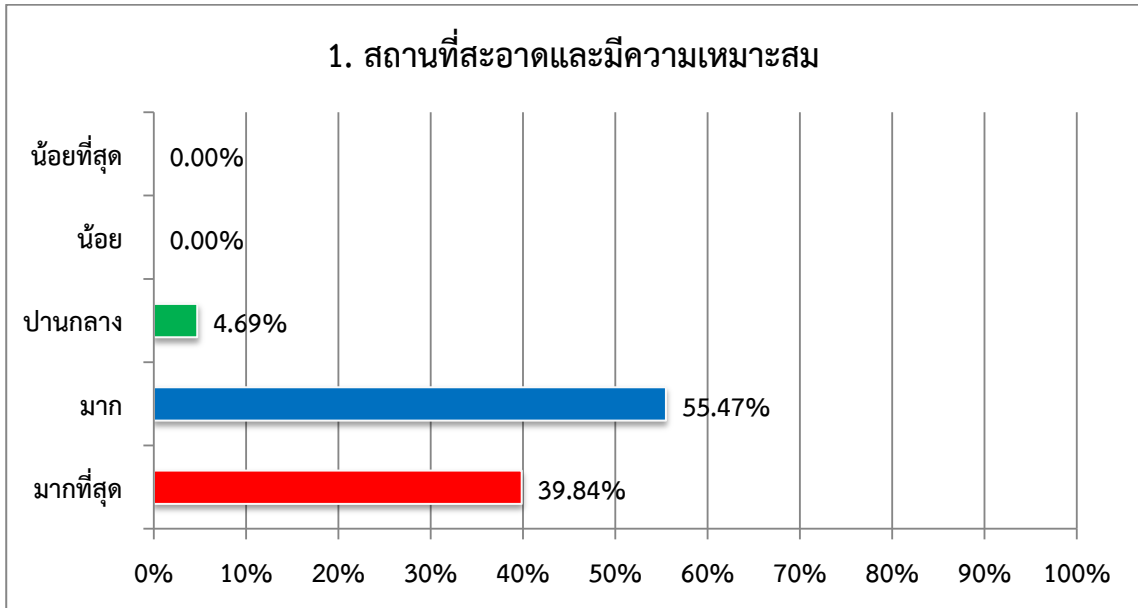

3. ระยะเวลาในการอบรม/สัมมนามีความเหมาะสม

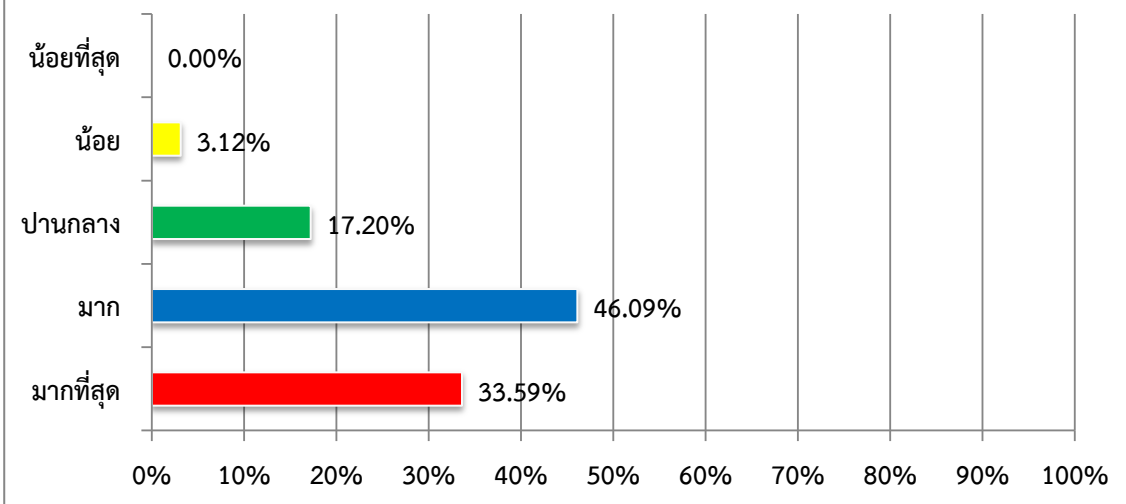

4. อาหาร มีความเหมาะสม

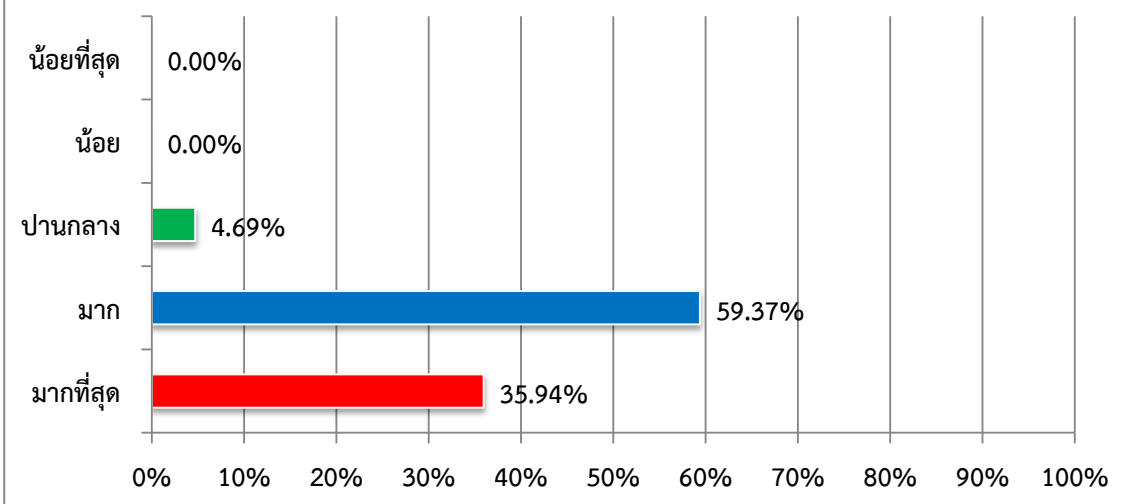

ด้านการให้บริการของเจ้าหน้าที่

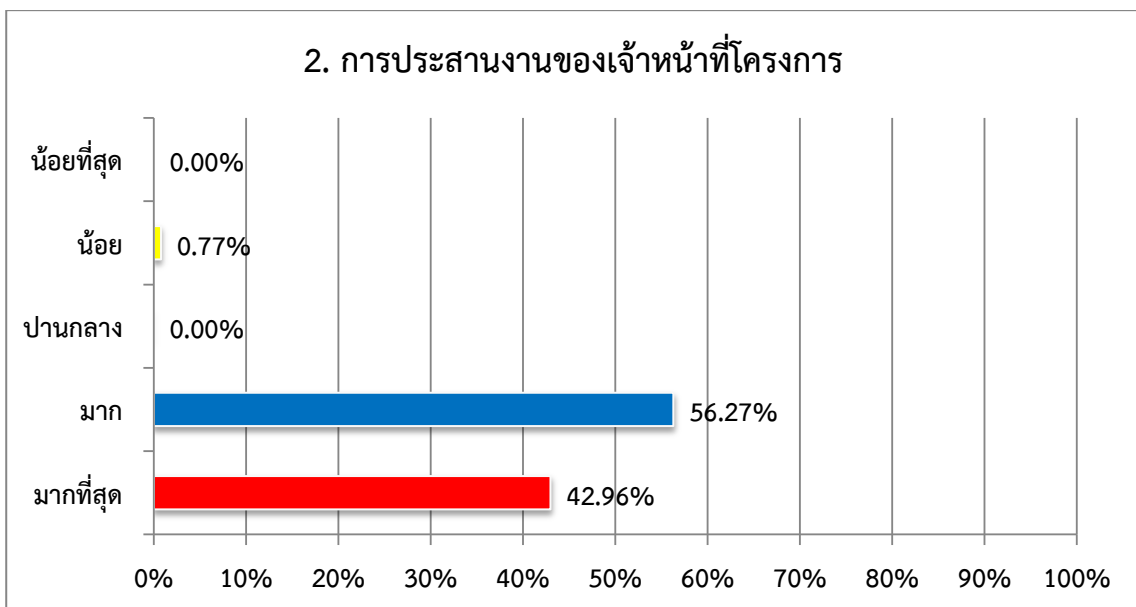
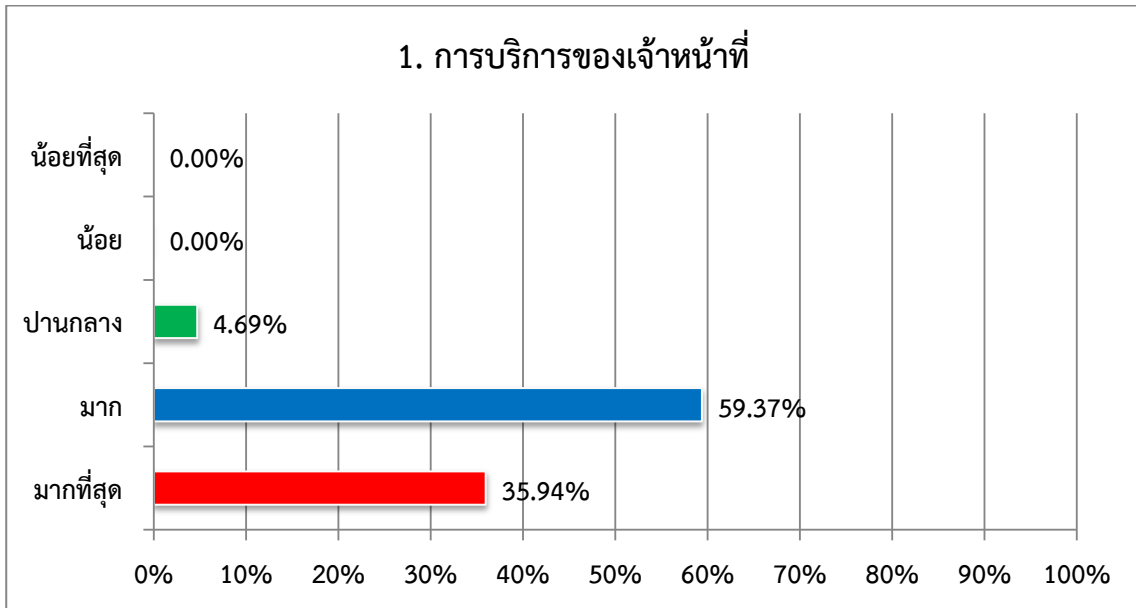

3. การอำนวยความสะดวกของเจ้าหน้าที่

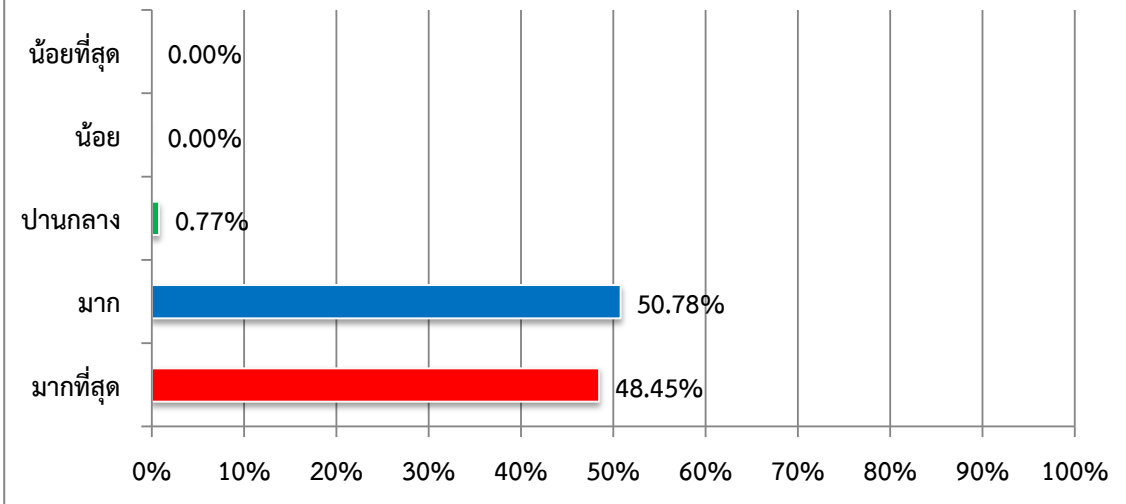

4. การให้คำแนะนำหรือตอบข้อซักถามของเจ้าหน้าที่

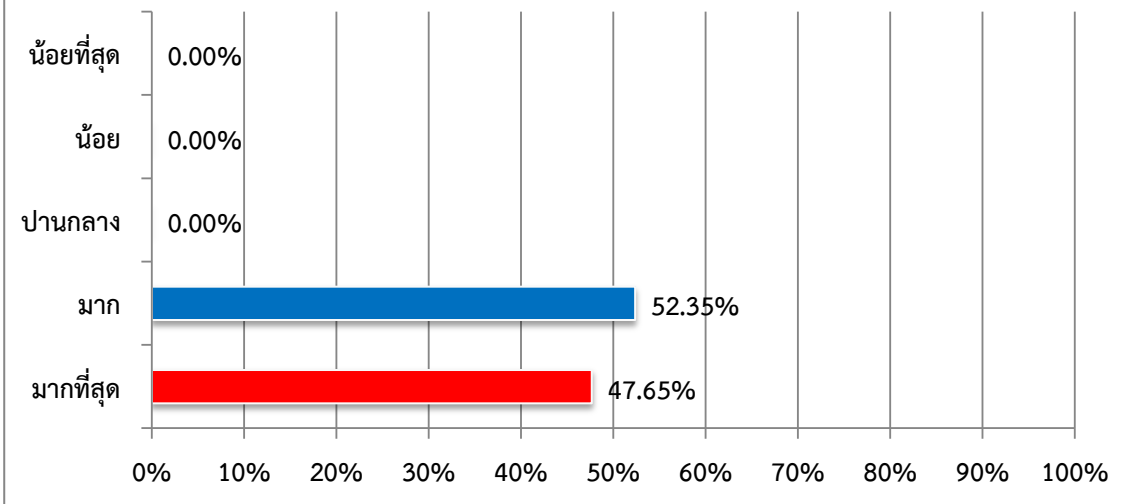

ด้านความรู้ความเข้าใจ

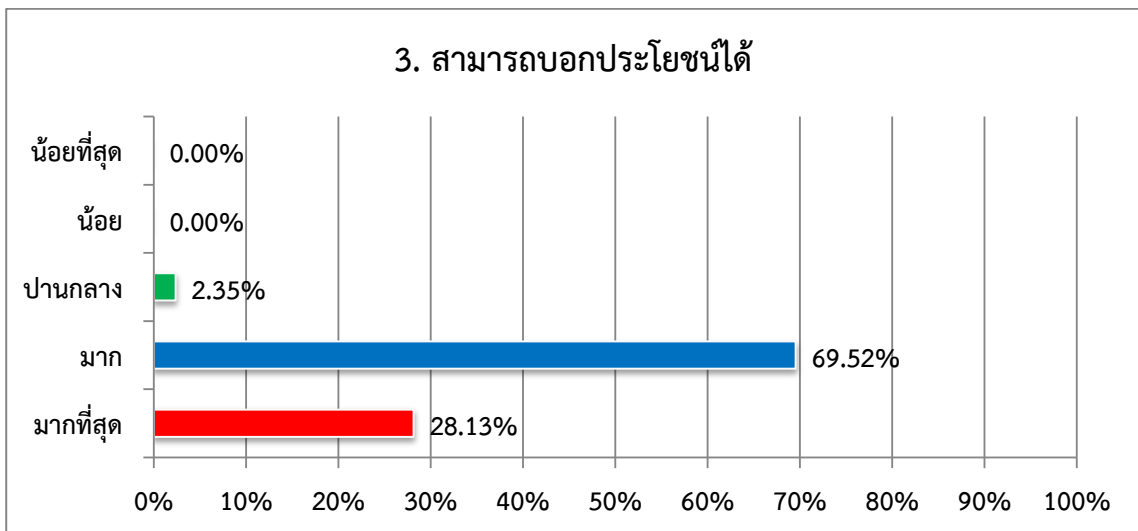
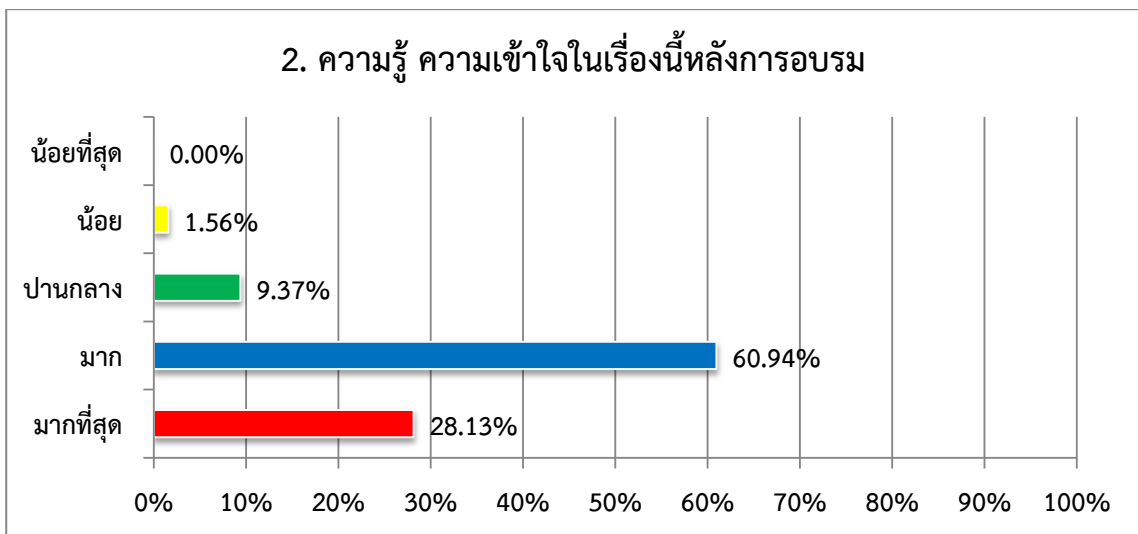
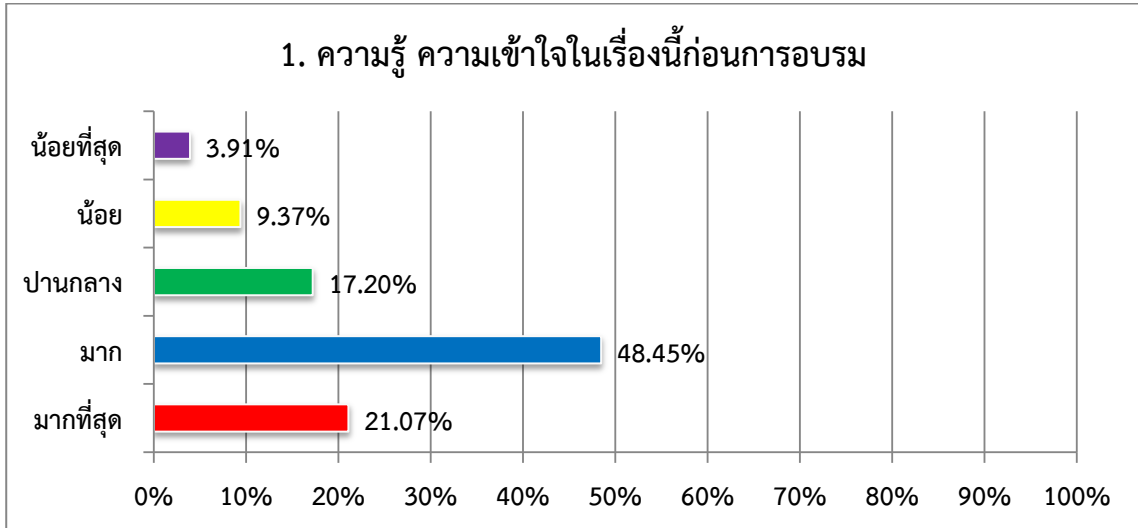

4. สามารถบอกข้อดีได้

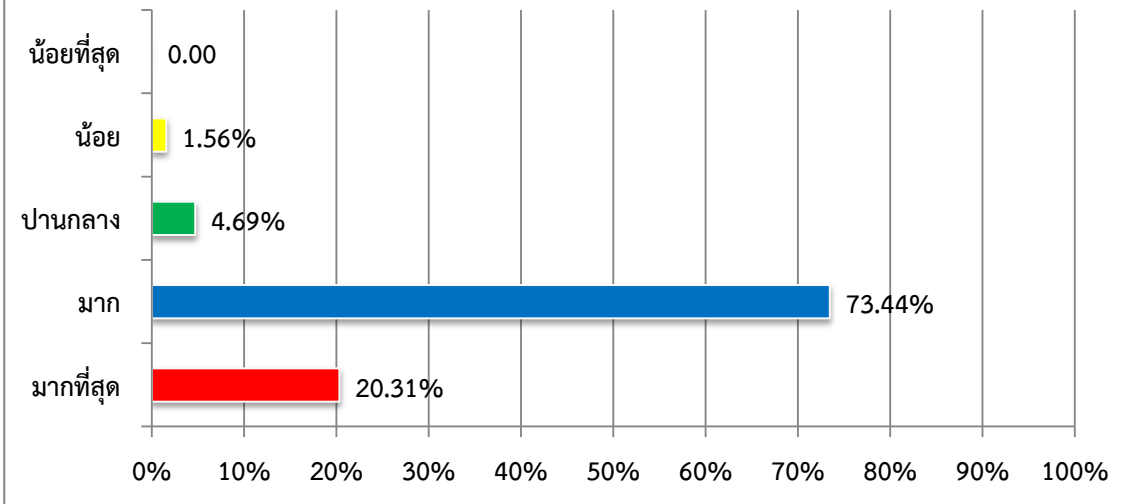

5. สามารถอธิบายรายละเอียดได้

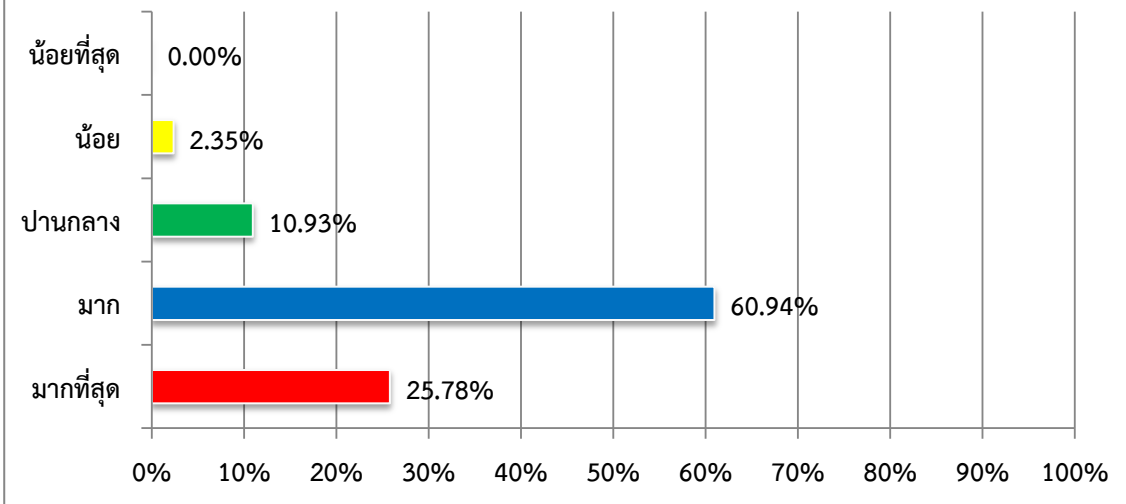

แผนภูมิสรุปความคิดเห็นที่มีต่อโปรแกรม G-Chat

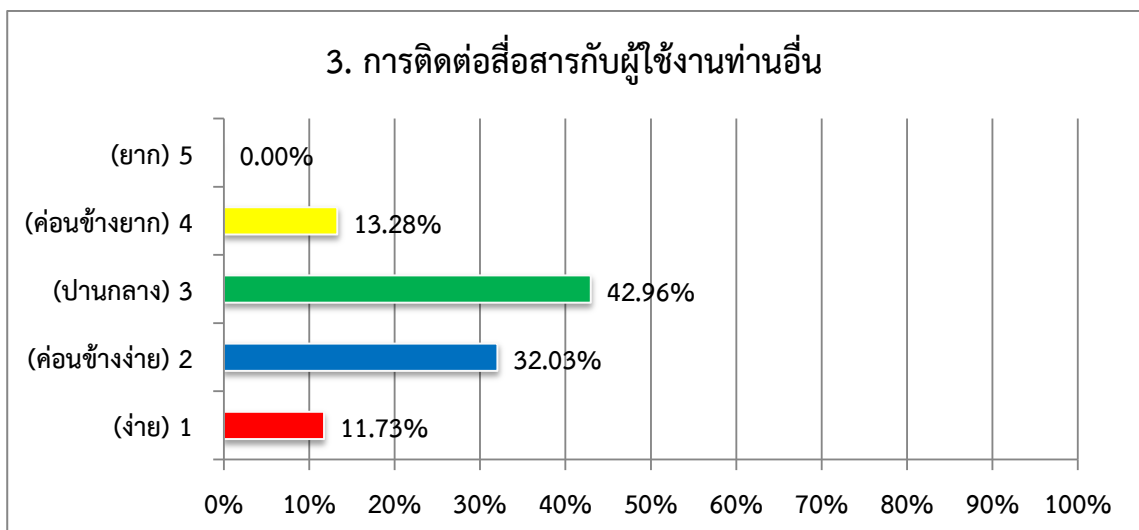
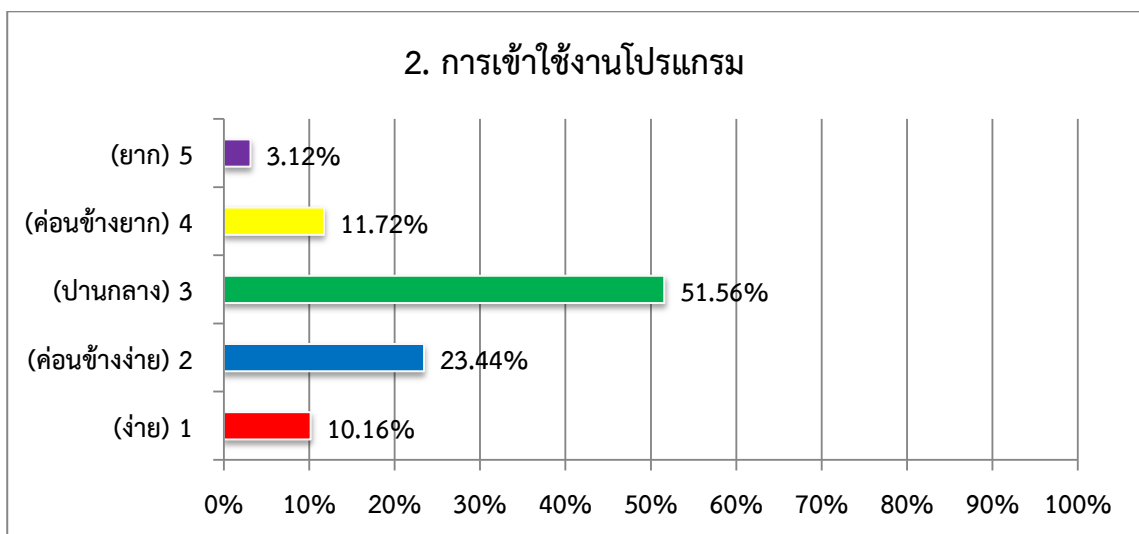
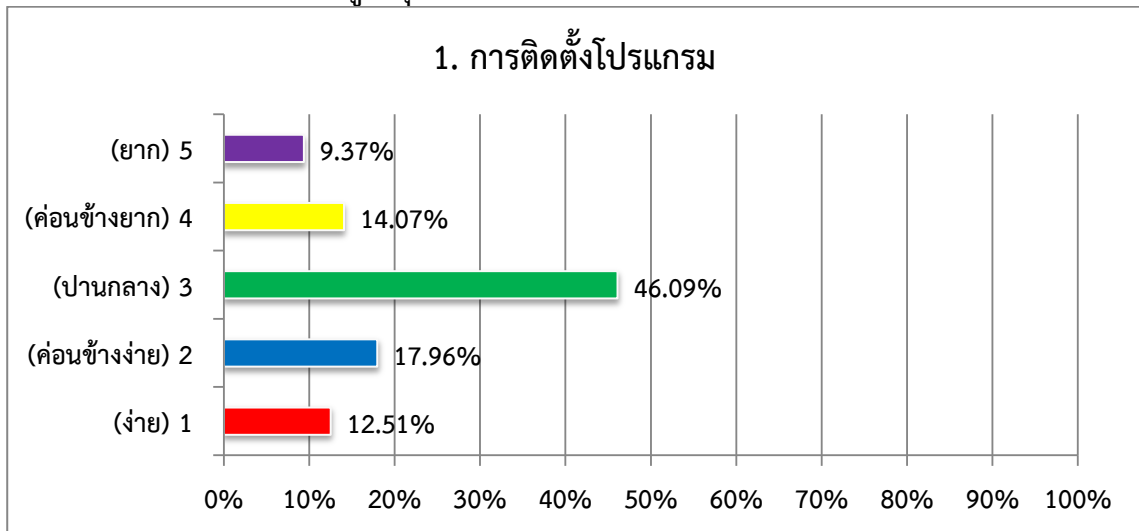

4. การใช้งานเมนูต่างๆ

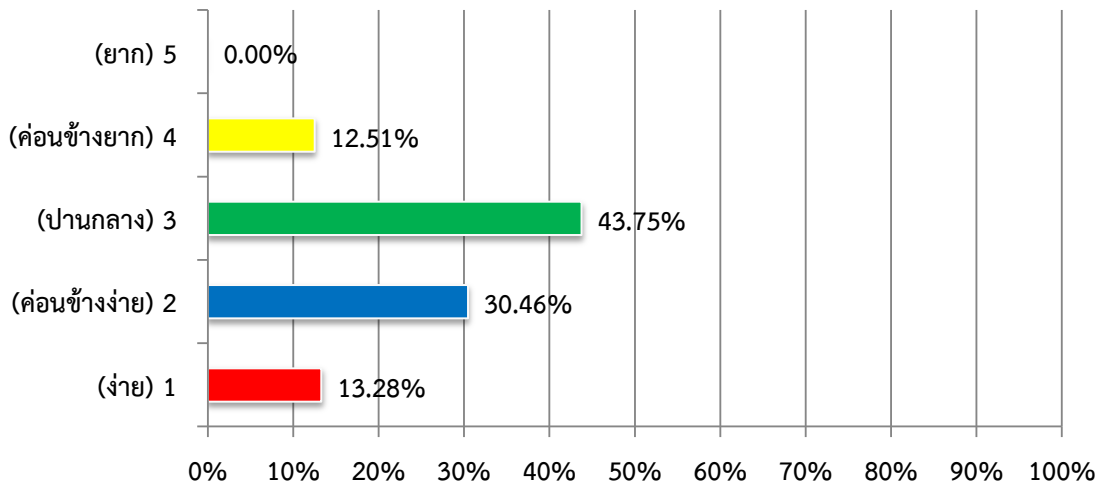

5. การตั้งค่าข้อมูลส่วนตัว

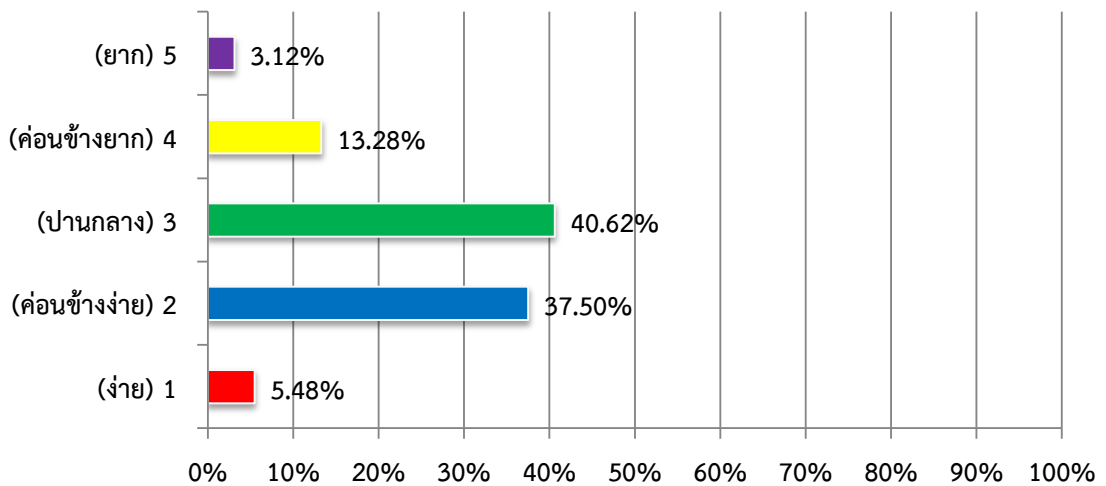



ส่วนที่ 5

สรุปผลการดำเนินงาน ปัญหาและข้อเสนอแนะ

รายงานผลการดำเนินงาน
การอบรมเชิงปฏิบัติการพัฒนาประสิทธิภาพ
การสื่อสารภายในองค์กร (G-Chat)
ของสำนักงานเขตพื้นที่การศึกษาประถมศึกษาเพชรบุรี เขต 1



รายงานติดตามการใช้งานการสื่อสารภายในองค์กร (G-Chat)
ผู้บริหารโรงเรียน สำนักงานเขตพื้นที่การศึกษาประถมศึกษาเพชรบุรี เขต 1

อำเภอเมือง



ที่	รหัส Smis 8 หลัก	โรงเรียน	ชื่อผู้บริหาร	โทรศัพท์มือถือ	ผลการรายงานตัว
1	76010001	อนุบาลเพชรบุรี	ว่าที่ ร.ต.ประเสริฐ รุจิรา	08-1981-7470	 <p>Profile card for Praserit Rujira, ID 76010001. Account: praserit@petburi.go.th. Mobile: 0819817470. Last Access: 2016-08-05 11:33:44.</p>
2	76010003	บ้านพี่เลี้ยง (อิมอุทิศ)	นางเกษร สังข์ทอง	08-6178-8924	 <p>Profile card for Kesorn Sangthong, ID 76010003. Account: keson@petburi.go.th. Last Access: 2016-08-05 11:31:30.</p>
3	76010004	วัดพระรูป (จันทศรีสังเคราะห์)	นายสมพร โกลยจนวรรณ	08-6558-0973	 <p>Profile card for Somporn Kolyanawan, ID 76010004. Account: somporn.p@petburi.go.th. Last Access: 2016-08-05 11:31:30.</p>
4	76010005	วัดหนองไม้เหลือง (ธรรมโชติประชาธร)	นายเสรี ศรีสุขใส	08-9526-4392	 <p>Profile card for Seri Srisuksai, ID 76010005. Account: seri@petburi.go.th. Last Access: 2016-08-05 11:02:05.</p>
5	76010006	วัดถิ่นปราง (เดชสมบูรณ์)	นางปัทมา จันทรวงศ์	-	 <p>Profile card for Pattama Chantrawong, ID 76010006. Account: pattama@petburi.go.th. Last Access: 2016-08-07 00:17:09.</p>

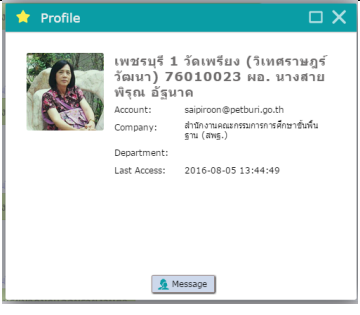

ที่	รหัส Smis 8 หลัก	โรงเรียน	ชื่อผู้บริหาร	โทรศัพท์มือถือ	ผลการรายงานตัว
6	76010007	บ้านดอนยาง	นางพิมพ์ภา แดงสุวรรณ	08-1942-3801	 <p>Profile</p> <p>เพชรบุรี 1 บ้านดอนยาง 76010007 ผอ. นางพิมพ์ภา แดงสุวรรณ</p> <p>Account: pimpaka@petburi.go.th Company: สำนักงานคณะกรรมการการศึกษาขั้นพื้นฐาน (สพฐ.) Department: Last Access: 2016-09-06 09:37:53</p> <p>Message</p>
7	76010008	บ้านหนองมะขาม	นางเพทาย แสงกระจ่าง	-	 <p>Profile</p> <p>เพชรบุรี 1 บ้านหนองมะขาม 76010008 รก.ผอ. นางเพทาย แสงกระจ่าง</p> <p>Account: pethay@petburi.go.th Company: สำนักงานคณะกรรมการการศึกษาขั้นพื้นฐาน (สพฐ.) Job Title: ผอ.ร.ร.บ้านหนองมะขาม Department: Mobile: 0989817856 Address: 8หมู่7 ต.ละม้าย อ.เมือง จ.เพชรบุรี Last Access: 2016-08-05 11:52:50</p> <p>Message</p>
8	76010009	วัดหนองควง (ปริยัติพุทธสรราชานุเคราะห์)	นายธงชัย แสงอยู่	-	 <p>Profile</p> <p>เพชรบุรี 1 วัดหนองควง (ปริยัติพุทธสรราชานุเคราะห์) 76010009 รก.ผอ. นายธงชัย แสงอยู่</p> <p>Account: thongchai@petburi.go.th Company: สำนักงานคณะกรรมการการศึกษาขั้นพื้นฐาน (สพฐ.) Department: Mobile: 0985591982 Last Access: 2016-08-05 06:07:10</p> <p>Message</p>
9	76010011	วัดอินทาราม	นางสุปัญญา จิวทอง	-	 <p>Profile</p> <p>เพชรบุรี 1 วัดอินทาราม 76010011 ผอ. นางสุปัญญา จิวทอง</p> <p>Account: supanna@petburi.go.th Company: สำนักงานคณะกรรมการการศึกษาขั้นพื้นฐาน (สพฐ.) Department: Last Access: 2016-08-05 11:55:39</p> <p>Message</p>
10	76010014	วัดไสกระดาน	นางอัจฉรา เกิดแก้ว	-	 <p>Profile</p> <p>เพชรบุรี 1 วัดไสกระดาน 76010014 ผอ. นางอัจฉรา เกิดแก้ว</p> <p>Account: achara.k@petburi.go.th Company: สำนักงานคณะกรรมการการศึกษาขั้นพื้นฐาน (สพฐ.) Department: โรงเรียนวัดไสกระดาน Mobile: 0898024250 Address: 45 ม.2 ต.สามไร่ อ.เมืองเพชรบุรี Last Access: 2016-09-06 12:11:11</p> <p>Message</p>

ที่	รหัส Smis 8 หลัก	โรงเรียน	ชื่อผู้บริหาร	โทรศัพท์มือถือ	ผลการรายงานตัว
11	76010012	วัดนาพรหม (มณฑลมหาวิทริยาคร)	นายบัญญัติ เพื่อนสีเมือง	08-1427-7185	 <p>Profile</p> <p>เพชรบุรี 1 วัดนาพรหม (มณฑลมหาวิทริยาคร) 76010012 ผอ. นายบัญญัติ เพื่อนสีเมือง</p> <p>Account: banyad@petburi.go.th Company: สำนักงานคณะกรรมการการศึกษาขั้นพื้นฐาน (สพฐ.) Department: Last Access: 2016-08-05 14:01:36</p> <p>Message</p>
12	76010013	บ้านดอนมะขามช้าง (โรงเรียนราษฎร์อุปถัมภ์)	นายบุญเจือ ผิวเหลือง	08-7083-2126	 <p>Profile</p> <p>เพชรบุรี 1 บ้านดอนมะขามช้าง 76010013 รก.ผอ. นายบุญเจือ ผิวเหลือง</p> <p>Account: boonjur@petburi.go.th Company: สำนักงานคณะกรรมการการศึกษาขั้นพื้นฐาน (สพฐ.) Department: Mobile: 0870832126 Address: หมู่ 5 ม.นาพิกาน อ.เมือง Last Access: 2016-08-05 13:06:46</p> <p>Message</p>
13	76010015	วัดทองนพคุณ (เจริญราษฎร์วิทยาคาร)	นางรัฐรพี เชื้อทอง	08-1948-3543	 <p>Profile</p> <p>เพชรบุรี 1 วัดทองนพคุณ (เจริญราษฎร์วิทยาคาร) 76010015 รก.ผอ. นางรัฐรพี เชื้อทอง</p> <p>Account: ratraphie@petburi.go.th Company: สำนักงานคณะกรรมการการศึกษาขั้นพื้นฐาน (สพฐ.) Department: Last Access: 2016-08-09 14:49:03</p> <p>Message</p>
14	76010017	วัดโพธิ์ทัมมณี (ศิริพรรณพิทยา)	นายสุรสิทธิ์ สรรพการ	08-5292-6138	 <p>Profile</p> <p>เพชรบุรี 1 วัดโพธิ์ทัมมณี (ศิริพรรณพิทยา) 76010017 ผอ. นายสุรสิทธิ์ สรรพการ</p> <p>Account: surasit@petburi.go.th Company: สำนักงานคณะกรรมการการศึกษาขั้นพื้นฐาน (สพฐ.) Department: Last Access: 2016-08-09 15:53:01</p> <p>Message</p>
15	76010018	วัดบันไดทอง (วิเศษศึกษา)	นางยุพิน ศิริเรือง	08-9551-7679	 <p>Profile</p> <p>เพชรบุรี 1 วัดบันไดทอง (วิเศษศึกษา) 76010018 ผอ. นางยุพิน ศิริเรือง</p> <p>Account: yupin@petburi.go.th Company: สำนักงานคณะกรรมการการศึกษาขั้นพื้นฐาน (สพฐ.) Department: Last Access: 2016-08-08 10:24:22</p> <p>Message</p>

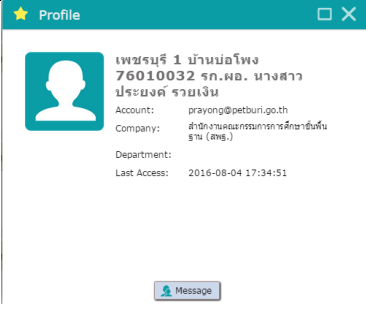
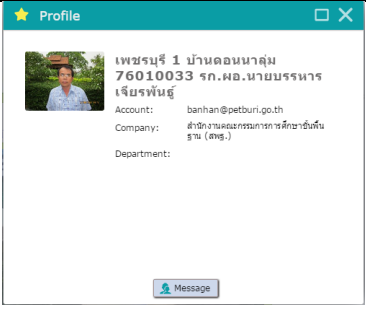
ที่	รหัส Smis 8 หลัก	โรงเรียน	ชื่อผู้บริหาร	โทรศัพท์มือถือ	ผลการรายงานตัว
16	76010020	วัดดอนไก่เตี้ย	นายไตรรงค์ อนันตนิติเวทย์	08-1942-9145	 <p>Profile</p> <p>เพชรบุรี 1 วัดดอนไก่เตี้ย 76010020 ผอ. นายไตรรงค์ อนันตนิติเวทย์</p> <p>Account: trirong@petburi.go.th Company: สำนักงานคณะกรรมการการศึกษาขั้น ฐาน (สอช.) Department:</p> <p>Message</p>
17	76010021	วัดโพพระใน (จูงรังสฤษณ์)	นายเพ็ญ เกิดแก้ว	08-7021-1994	 <p>Profile</p> <p>เพชรบุรี 1 วัดโพพระใน (จูงรัง สฤษณ์) 76010021 ผอ. นายเพ็ญ เกิดแก้ว</p> <p>Account: paum@petburi.go.th Company: สำนักงานคณะกรรมการการศึกษาขั้น ฐาน (สอช.) Job Title: ผู้อำนวยการสถานศึกษา Department: Mobile: 0870211994 Address: 45 หมู่ 2 พ.สามไร่ อ.เมืองเพชร บุรี, นครศรี 76000 Last Access: 2016-08-04 17:54:22</p> <p>Message</p>
18	76010023	วัดเพ็รียง (วิเทศราษฎร์วัฒนา)	นางสายพิรุณ อัฐนาค	08-4140-7291	 <p>Profile</p> <p>เพชรบุรี 1 วัดเพ็รียง (วิเทศราษฎร์ วัฒนา) 76010023 ผอ. นางสาว พิรุณ อัฐนาค</p> <p>Account: saipiroon@petburi.go.th Company: สำนักงานคณะกรรมการการศึกษาขั้น ฐาน (สอช.) Department: Last Access: 2016-08-05 13:44:49</p> <p>Message</p>
19	76010024	บ้านบ่อหวาย	นายเทพไท ศรคำรณ	08-1995-6343	 <p>Profile</p> <p>เพชรบุรี 1 บ้านบ่อหวาย 76010024 ผอ. นายเทพไท ศร คำรณ</p> <p>Account: thepthai@petburi.go.th Company: สำนักงานคณะกรรมการการศึกษาขั้น ฐาน (สอช.) Department:</p> <p>Message</p>
20	76010025	บ้านไร่ดอน	นางมุกดา เคลือบสุวรรณ	08-6559-9440	 <p>Profile</p> <p>เพชรบุรี 1 บ้านไร่ดอน 76010025 รก.ผ. นางมุกดา เคลือบสุวรรณ</p> <p>Account: mookda@petburi.go.th Company: สำนักงานคณะกรรมการการศึกษาขั้น ฐาน (สอช.) Department: Last Access: 2016-08-29 05:15:03</p> <p>Message</p>

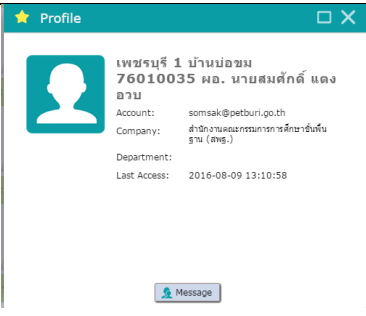
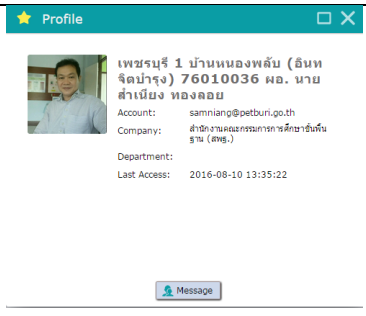

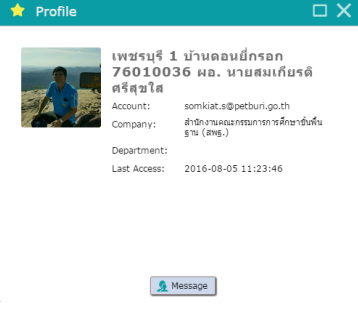
ที่	รหัส Smis 8 หลัก	โรงเรียน	ชื่อผู้บริหาร	โทรศัพท์มือถือ	ผลการรายงานตัว
21	76010026	วัดโรงเข้ (พุทธประชาสรรค์)	นางวีริน หอมหวล	08-9547-4839	 <p>Profile</p> <p>เพชรมุขี 1 วัดโรงเข้ (พุทธประชาสรรค์) 76010026 ผอ. นางวีริน หอมหวล</p> <p>Account: verin@petburi.go.th Company: สำนักงานคณะกรรมการการศึกษาขั้นพื้นฐาน (สพฐ.) Department: Last Access: 2016-08-09 15:50:02</p> <p>Message</p>
22	76010027	วังตะโก (ห้องประชาสัมพันธ์)	นางชมภูนุท สุขเกษม	-	 <p>Profile</p> <p>เพชรมุขี 1 วังตะโก 76010027 รก.ผอ.นางชมภูนุท สุขเกษม</p> <p>Account: chomphunuth@petburi.go.th Company: สำนักงานคณะกรรมการการศึกษาขั้นพื้นฐาน (สพฐ.) Department: Last Access: 2016-08-05 11:20:34</p> <p>Message</p>
23	76010028	วัดเวียงคอย (สว่างแสงวิทยา)	นายเอนก กลิ่นฟุ้ง	08-4086-3294	 <p>Profile</p> <p>เพชรมุขี 1 วัดเวียงคอย(สว่างแสงวิทยา) 76010028 ผอ. นายเอนก กลิ่นฟุ้ง</p> <p>Account: anek@petburi.go.th Company: สำนักงานคณะกรรมการการศึกษาขั้นพื้นฐาน (สพฐ.) Department: Last Access: 2016-08-07 22:00:41</p> <p>Message</p>
24	76010030	วัดลาดโพธิ์ (รวมราษฎร์วิทยาคาร)	นายวรจักร จอมทรัพย์	08-9136-2547	 <p>Profile</p> <p>เพชรมุขี 1 วัดลาดโพธิ์ (รวมราษฎร์วิทยาคาร) 76010030 ผอ. นายวรจักร จอมทรัพย์</p> <p>Account: worajak@petburi.go.th Company: สำนักงานคณะกรรมการการศึกษาขั้นพื้นฐาน (สพฐ.) Job Title: บริหารการศึกษา Department: บริหารการศึกษา Mobile: 0891362547 Address: หมู่ 6 ม.สามไร่ อ.เมืองเพชรบุรี Last Access: 2016-08-04 16:29:17 Comment: สมรสราชการมีสามพี่น้องรวมเรียงเป็นลำดับ</p> <p>Message</p>
25	76010031	วัดหนองหว่า (เสถียรสาร)	น.ส.อุมภาพร คงยาง	08-1705-5576	 <p>Profile</p> <p>เพชรมุขี 1 วัดหนองหว่า (เสถียรสาร) 76010031 ผอ. นางสาวอุมภาพร คงยาง</p> <p>Account: aumaporn@petburi.go.th Company: สำนักงานคณะกรรมการการศึกษาขั้นพื้นฐาน (สพฐ.) Department: Last Access: 2016-08-04 21:16:08</p> <p>Message</p>

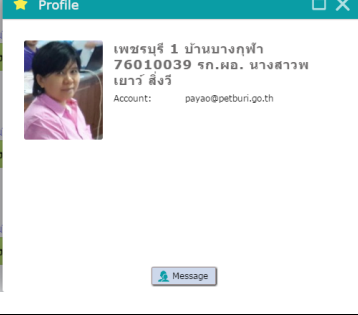
ที่	รหัส Smis 8 หลัก	โรงเรียน	ชื่อผู้บริหาร	โทรศัพท์มือถือ	ผลการรายงานตัว
26	76010032	บ้านบ่อโพง	นางสาวประยงค์ รวยเงิน	-	 <p>Profile</p> <p>เพชรบุรี 1 บ้านบ่อโพง 76010032 รก.ผอ. นางสาว ประยงค์ รวยเงิน</p> <p>Account: prayong@petburi.go.th Company: สำนักงานคณะกรรมการการศึกษาขั้น ฐาน (สทศ.)</p> <p>Department:</p> <p>Last Access: 2016-08-04 17:34:51</p> <p>Message</p>
27	76010033	บ้านดอนนาคุ้ม	นายบรรหาร เจียรพันธุ์	-	 <p>Profile</p> <p>เพชรบุรี 1 บ้านดอนนาคุ้ม 76010033 รก.ผอ.นายบรรหาร เจียรพันธุ์</p> <p>Account: banhan@petburi.go.th Company: สำนักงานคณะกรรมการการศึกษาขั้น ฐาน (สทศ.)</p> <p>Department:</p> <p>Last Access: 2016-08-04 17:34:51</p> <p>Message</p>
28	76010034	บ้านโตนดน้อย	นายชิษณุพงศ์ รินราทิตาวิร์	09-1764-1837	 <p>Profile</p> <p>เพชรบุรี 1 บ้านโตนดน้อย 76010034 ผอ. นายชิษณุพงศ์ ริ นราทิตาวิร์</p> <p>Account: chisunpong@petburi.go.th Company: สำนักงานคณะกรรมการการศึกษาขั้น ฐาน (สทศ.)</p> <p>Department:</p> <p>Last Access: 2016-09-07 11:11:43</p> <p>Message</p>
29	76010035	บ้านบ่อขม	นายสมศักดิ์ แดงอวบ	08-9806-4577	 <p>Profile</p> <p>เพชรบุรี 1 บ้านบ่อขม 76010035 ผอ. นายสมศักดิ์ แดง อวบ</p> <p>Account: somaski@petburi.go.th Company: สำนักงานคณะกรรมการการศึกษาขั้น ฐาน (สทศ.)</p> <p>Department:</p> <p>Last Access: 2016-08-09 13:10:58</p> <p>Message</p>
30	76010036	บ้านหนองพลับ (อินทจิตบำรุง)	นายสำเนียง ทองลอย	08-1736-0904	 <p>Profile</p> <p>เพชรบุรี 1 บ้านหนองพลับ (อินท จิตบำรุง) 76010036 ผอ. นาย สำเนียง ทองลอย</p> <p>Account: samnang@petburi.go.th Company: สำนักงานคณะกรรมการการศึกษาขั้น ฐาน (สทศ.)</p> <p>Department:</p> <p>Last Access: 2016-08-10 13:35:22</p> <p>Message</p>

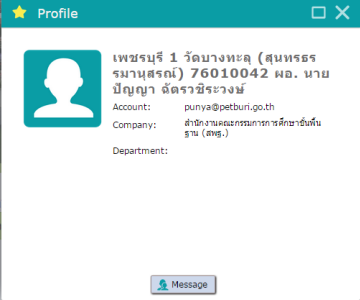
ที่	รหัส Smis 8 หลัก	โรงเรียน	ชื่อผู้บริหาร	โทรศัพท์มือถือ	ผลการรายงานตัว
31	76010037	บ้านดอนยี่กรอก	นายสมเกียรติ ศรีสุขใส	08-1995-1290	 <p>Profile</p> <p>เพชรบุรี 1 บ้านดอนยี่กรอก 76010036 ผอ. นายสมเกียรติ ศรีสุขใส</p> <p>Account: somkiat.s@petburi.go.th Company: สำนักงานคณะกรรมการศึกษาขั้น ฐาน (สชง.) Department: Last Access: 2016-08-05 11:23:46</p> <p>Message</p>
32	76010038	วัดสิงห์ (ขจิตพุทธศึกษา)	นางสาวอุทุมพร วงศ์สุวรรณ	08-0326-0303	 <p>Profile</p> <p>เพชรบุรี 1 วัดสิงห์ (ขจิตพุทธ ศึกษา) 76010038 ร.ค.ผอ.นางสาวอุทุมพร วงศ์สุวรรณ</p> <p>Account: utoomporn@petburi.go.th Company: สำนักงานคณะกรรมการศึกษาขั้น ฐาน (สชง.) Job Title: Department: Mobile: Address: Last Access: 2016-08-05 12:35:02 Comment:</p> <p>Message</p>
33	76010039	วัดเขมาภิรติการาม (เกษมราษฎร์บำรุง)	นางจันทนา พร้อมพงศา	-	 <p>Profile</p> <p>เพชรบุรี 1 วัดเขมาภิรติกา ราม(เกษมราษฎร์บำรุง) ร.ค.ผอ.นางจันทนา พร้อมพงศา</p> <p>Account: chantana@petburi.go.th Company: สำนักงานคณะกรรมการศึกษาขั้น ฐาน (สชง.) Department: Last Access: 2016-08-08 09:03:42</p> <p>Message</p>
34	76010040	บ้านบางกุฬา	นางสาวพเยาว์ สิงวี	08-6527-0916	 <p>Profile</p> <p>เพชรบุรี 1 บ้านบางกุฬา 76010039 ร.ค.ผอ. นางสาว เยาว์ สิงวี</p> <p>Account: pavao@petburi.go.th</p> <p>Message</p>
35	76010041	หาดเจ้าสำราญ (พรหมานุกูล)	นายจำลอง นุ่มสวน	08-9821-3508	 <p>Profile</p> <p>เพชรบุรี 1 หาดเจ้าสำราญ (พรหมานุกูล) 76010041 ผอ. นายจำลอง นุ่มสวน</p> <p>Account: jumlong.n@petburi.go.th Company: สำนักงานคณะกรรมการศึกษาขั้น ฐาน (สชง.) Department: Last Access: 2016-08-04 20:20:38</p> <p>Message</p>

ที่	รหัส Smis 8 หลัก	โรงเรียน	ชื่อผู้บริหาร	โทรศัพท์มือถือ	ผลการรายงานตัว
36	76010042	วัดบางทะเล (สุนทรธรรมานุสรณ์)	นายปัญญา ฉัตรวชิระวงษ์	08-9478-8961	

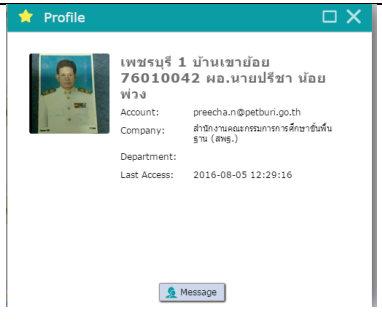

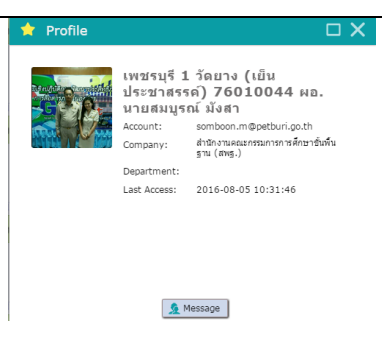
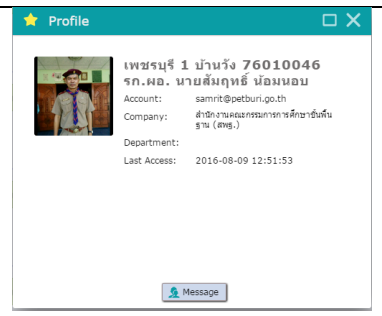
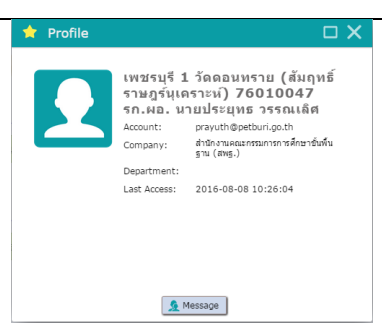
อำเภอเขาย้อย

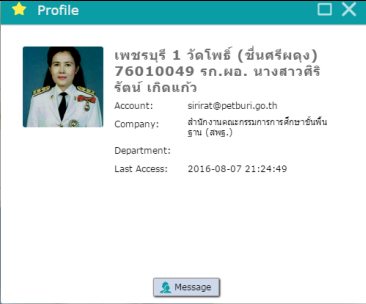
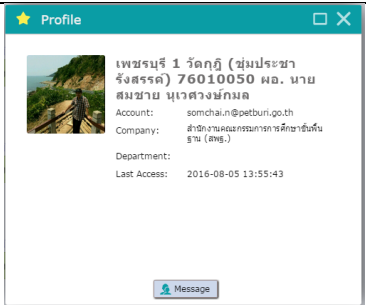
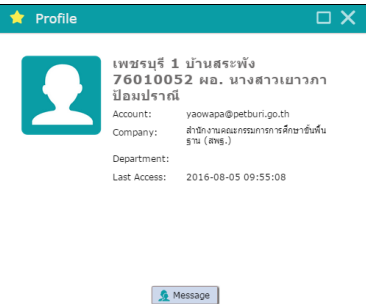
ที่	รหัส Smis 8 หลัก	โรงเรียน	ชื่อผู้บริหาร	โทรศัพท์มือถือ	ผลการรายงานตัว
37	76010043	บ้านเขาย้อย	นายปรีชา น้อยพ่วง	08-9837-9634	 <p>Profile</p> <p>เพชรบุรี 1 บ้านเขาย้อย 76010042 ผอ.นายปรีชา น้อยพ่วง</p> <p>Account: preecha.n@petburi.go.th Company: สำนักงานคณะกรรมการการศึกษาขั้นพื้นฐาน (สพฐ.) Department: Last Access: 2016-08-05 12:29:16</p> <p>Message</p>
38	76010044	วัดท้ายตลาด (วิวัฒน์ เกษนราประชาชนกุล)	นายณรงค์ โตระพิมาย	08-1192-5787	 <p>Profile</p> <p>เพชรบุรี 1 วัดท้ายตลาด (วิวัฒน์ เกษนราประชาชนกุล) 76010044 ผอ. นายณรงค์ โตระพิมาย</p> <p>Account: narong@petburi.go.th Company: สำนักงานคณะกรรมการการศึกษาขั้นพื้นฐาน (สพฐ.) Department: Last Access: 2016-08-05 08:40:26</p> <p>Message</p>
39	76010045	วัดยาง (เย็นประชาสรรค์)	นายสมบุญ มั่งสา	08-7406-2438	 <p>Profile</p> <p>เพชรบุรี 1 วัดยาง (เย็น ประชาสรรค์) 76010044 ผอ. นายสมบุญ มั่งสา</p> <p>Account: somboon.m@petburi.go.th Company: สำนักงานคณะกรรมการการศึกษาขั้นพื้นฐาน (สพฐ.) Department: Last Access: 2016-08-05 10:31:46</p> <p>Message</p>
40	76010046	บ้านวัง	นายสัมฤทธิ์ น้อมนอบ	-	 <p>Profile</p> <p>เพชรบุรี 1 บ้านวัง 76010046 ร.ค.ผอ. นายสัมฤทธิ์ น้อมนอบ</p> <p>Account: samrit@petburi.go.th Company: สำนักงานคณะกรรมการการศึกษาขั้นพื้นฐาน (สพฐ.) Department: Last Access: 2016-08-09 12:51:53</p> <p>Message</p>
41	76010047	วัดดอนทราย (สัมฤทธิ์ ราษฎร์นุเคราะห์)	นายประยุทธ วรรณเลิศ	-	 <p>Profile</p> <p>เพชรบุรี 1 วัดดอนทราย (สัมฤทธิ์ ราษฎร์นุเคราะห์) 76010047 ร.ค.ผอ. นายประยุทธ วรรณเลิศ</p> <p>Account: prayuth@petburi.go.th Company: สำนักงานคณะกรรมการการศึกษาขั้นพื้นฐาน (สพฐ.) Department: Last Access: 2016-08-08 10:26:04</p> <p>Message</p>

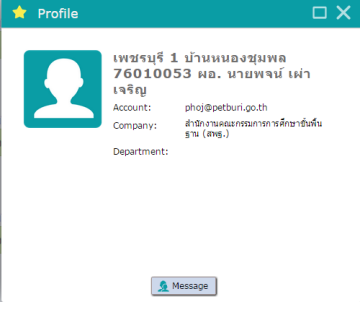
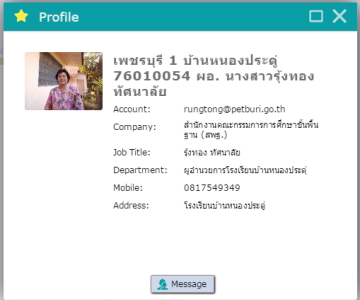
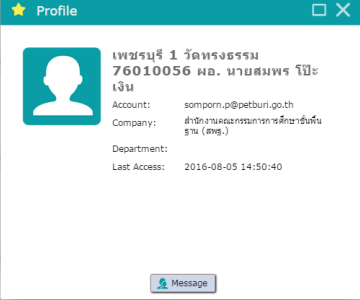
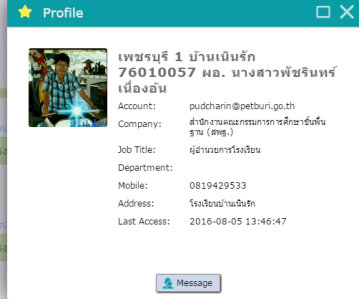
ที่	รหัส Smis 8 หลัก	โรงเรียน	ชื่อผู้บริหาร	โทรศัพท์มือถือ	ผลการรายงานตัว
42	76010048	วัดเทพประชมุนิมิตร (สาครราชบุรีบำรุง)	นายวิโรจน์ บุญดี	08-9213-6176	 <p>Profile</p> <p>เพชรบุรี 1 วัดเทพประชมุนิมิตร (สาครราชบุรีบำรุง) 76010047 ผ. นายวิโรจน์ บุญดี</p> <p>Account: wiroj@petburi.go.th Company: สำนักงานคณะกรรมการศึกษาขั้นพื้นฐาน (สทศ.) Department: Last Access: 2016-08-05 12:49:46</p> <p>Message</p>
43	76010049	วัดโพธิ์ (ขึ้นศรีผดุง)	นางสาวศิริรัตน์ เกิดแก้ว	08-9822-5839	 <p>Profile</p> <p>เพชรบุรี 1 วัดโพธิ์ (ขึ้นศรีผดุง) 76010049 รก.ผ. นางสาวศิริ รัตน์ เกิดแก้ว</p> <p>Account: sirirat@petburi.go.th Company: สำนักงานคณะกรรมการศึกษาขั้นพื้นฐาน (สทศ.) Department: Last Access: 2016-08-07 21:24:49</p> <p>Message</p>
44	76010050	วัดกุฎี (ชุมชนราชรังสรรค์)	นายสมชาย นุเวศวงษ์กมล	08-1770-5186	 <p>Profile</p> <p>เพชรบุรี 1 วัดกุฎี (ชุมชนราช รังสรรค์) 76010050 ผ. นาย สมชาย นุเวศวงษ์กมล</p> <p>Account: somchai.n@petburi.go.th Company: สำนักงานคณะกรรมการศึกษาขั้นพื้นฐาน (สทศ.) Department: Last Access: 2016-08-05 13:55:43</p> <p>Message</p>
45	76010051	วัดหนองส้ม	นางพรวิไล ยูนิพันธ์	-	 <p>Profile</p> <p>เพชรบุรี 1 วัดหนองส้ม 76010051 รก.ผ.นางพรวิไล ยู นิพันธ์</p> <p>Account: pornwilai@petburi.go.th Company: สำนักงานคณะกรรมการศึกษาขั้นพื้นฐาน (สทศ.) Job Title: Department: Mobile: Address: Last Access: 2016-08-09 15:46:28 Comment:</p> <p>Message</p>
46	76010052	บ้านสระพัง	นางสาวเยาวภา ป้อมปราณี	08-9059-4752	 <p>Profile</p> <p>เพชรบุรี 1 บ้านสระพัง 76010052 ผ. นางสาวเยาวภา ป้อมปราณี</p> <p>Account: yaowapa@petburi.go.th Company: สำนักงานคณะกรรมการศึกษาขั้นพื้นฐาน (สทศ.) Department: Last Access: 2016-08-05 09:55:08</p> <p>Message</p>

ที่	รหัส Smis 8 หลัก	โรงเรียน	ชื่อผู้บริหาร	โทรศัพท์มือถือ	ผลการรายงานตัว
47	76010053	บ้านหนองชุมพล	นายพจน์ เผ่าเจริญ	08-5504-5267	 <p>Profile</p> <p>เพชรบุรี 1 บ้านหนองชุมพล 76010053 ผอ. นายพจน์ เผ่า เจริญ</p> <p>Account: phoj@petburi.go.th Company: สำนักงานคณะกรรมการการศึกษาขั้น ฐาน (สอช.) Department:</p> <p>Message</p>
48	76010054	บ้านหนองประตู	นางสาวรุ่งทอง ทศนาลัย	08-1754-9349	 <p>Profile</p> <p>เพชรบุรี 1 บ้านหนองประตู 76010054 ผอ. นางสาวรุ่งทอง ทศนาลัย</p> <p>Account: rungtong@petburi.go.th Company: สำนักงานคณะกรรมการการศึกษาขั้น ฐาน (สอช.) Job Title: รุ่งทอง ทศนาลัย Department: ผู้อำนวยการโรงเรียนบ้านหนองประตู Mobile: 0817549349 Address: โรงเรียนบ้านหนองประตู</p> <p>Message</p>
49	76010055	ไทยรัฐวิทยา 13 (บ้านพุ่มม่วง)	นายทรงกลด สระแก้ว	08-5700-3711	 <p>Profile</p> <p>เพชรบุรี 1 ไทยรัฐวิทยา 13 (บ้าน พุ่มม่วง) 76010055 ผอ. นาย ทรงกลด สระแก้ว</p> <p>Account: songklad@petburi.go.th Company: สำนักงานคณะกรรมการการศึกษาขั้น ฐาน (สอช.) Job Title: ผู้อำนวยการโรงเรียน Department: โรงเรียนไทยรัฐวิทยา(บ้านพุ่มม่วง) Mobile: 0935169250 Address: หมู่ 6 อ.หนองหญ้าปล้อง จ.เพชรบุรี Last Access: 2016-08-05 04:14:48</p> <p>Message</p>
50	76010056	วัดทรงธรรม	นายสมพร โปะะเงิน	-	 <p>Profile</p> <p>เพชรบุรี 1 วัดทรงธรรม 76010056 ผอ. นายสมพร โปะะ เงิน</p> <p>Account: somporn.p@petburi.go.th Company: สำนักงานคณะกรรมการการศึกษาขั้น ฐาน (สอช.) Department: Last Access: 2016-08-05 14:50:40</p> <p>Message</p>
51	76010057	บ้านเนินรัก	นางสาวพัชรินทร์ เนื่องอัน	08-1942-9533	 <p>Profile</p> <p>เพชรบุรี 1 บ้านเนินรัก 76010057 ผอ. นางสาวพัชรินทร์ เนื่องอัน</p> <p>Account: pudcharin@petburi.go.th Company: สำนักงานคณะกรรมการการศึกษาขั้น ฐาน (สอช.) Job Title: ผู้อำนวยการโรงเรียน Department: Mobile: 0819429533 Address: โรงเรียนบ้านเนินรัก Last Access: 2016-08-05 13:46:47</p> <p>Message</p>

ที่	รหัส Smis 8 หลัก	โรงเรียน	ชื่อผู้บริหาร	โทรศัพท์มือถือ	ผลการรายงานตัว
52	76010058	วัดมณีเลื่อน	นางอุดมรัตน์ นาควัชระ	-	 <p>Profile</p> <p>เพชรบุรี 1 วัดมณีเลื่อน 76010058 ผอ. นางอุดมรัตน์ นาควัชระ</p> <p>Account: audomrat@petburi.go.th Company: สำนักงานคณะกรรมการการศึกษา ขั้นสูง (สพฐ.) Department: Last Access: 2016-08-10 09:49:22</p> <p>Message</p>
53	76010059	บ้านคีรีวงค์	นายรณรงค์ อยู่ยี่น (ไม่มีนักเรียน)	-	 <p>Profile</p> <p>เพชรบุรี 1</p> <p>ยังไม่ได้รายงาน G-Chat</p> <p>Message</p>
54	76010060	วัดหนองปรัง (บุญมานุสรณ์)	นายวิรัตน์ วิบูลรังสรรค์	08-6599-8470	 <p>Profile</p> <p>เพชรบุรี 1 วัดหนองปรัง (บุญมานุ สรณ์) 76010060 ผอ. นายวิรัตน์ วิบูลรังสรรค์</p> <p>Account: virat@petburi.go.th Company: สำนักงานคณะกรรมการการศึกษาขั้น สูง (สพฐ.) Department: Last Access: 2016-08-05 13:17:01</p> <p>Message</p>
55	76010061	วัดเขาสมอระบัง	นายพนพงค์ เติมสวัสดิ์ชัย	-	 <p>Profile</p> <p>เพชรบุรี 1 วัดเขาสมอระบัง 76010061 รก.ผอ. นายพนพงค์ เติมสวัสดิ์ชัย</p> <p>Account: noppong@petburi.go.th Company: สำนักงานคณะกรรมการการศึกษาขั้น สูง (สพฐ.) Department:</p> <p>Message</p>
56	76010063	วัดเวฬุวนาราม	นางดวงตา นุชชฌฎ (ไม่มีนักเรียน)	-	 <p>Profile</p> <p>เพชรบุรี 1</p> <p>ยังไม่ได้รายงาน G-Chat</p> <p>Message</p>

ที่	รหัส Smis 8 หลัก	โรงเรียน	ชื่อผู้บริหาร	โทรศัพท์มือถือ	ผลการรายงานตัว
57	76010064	วัดกุญชรวิจิตราราม (พัฒนาวิเทศประชา สรรค์)	นายภูมิศักดิ์ วงศ์ประสิทธิ์	08-9225-7738	 <p>Profile</p> <p>เพชรบุรี 1 วัดกุญชรวิจิตราราม (พัฒนาวิเทศประชาสรรค์) 76010064 ผอ. นายภูมิศักดิ์ วงศ์ ประสิทธิ์</p> <p>Account: phumisak@petburi.go.th Company: สำนักงานคณะกรรมการการศึกษาขั้น ฐาน (สอช.) Job Title: ผู้อำนวยการสถานศึกษา Department: โรงเรียนวัดกุญชรวิจิตราราม(พัฒนวิเทศ ประชาสรรค์) Mobile: 0892257738 Address: อ.หนองเข็ง อ.เขาฉกรรจ์ จ.เพชรบุรี</p> <p>Message</p>
58	76010065	วัดห้วยโรง (หนึ่งนฤมิตรพิทยาคาร)	นายเรวัต กิ่งแก้ว	08-7166-5281	 <p>Profile</p> <p>เพชรบุรี 1 วัดห้วยโรง (หนึ่งนฤมิตร พิทยาคาร) 76010065 ผอ. นายเรวัต กิ่งแก้ว</p> <p>Account: rawat@petburi.go.th Company: สำนักงานคณะกรรมการการศึกษาขั้น ฐาน (สอช.) Job Title: ผู้อำนวยการโรงเรียน Department: สำนักงานเขตพื้นที่การศึกษามัธยมศึกษา เพชรบุรี เขต 1 Mobile: 087-1665281 Address: หมู่ 1 ตำบลห้วยโรง อ.เขาฉกรรจ์ จ.เพชรบุรี 76140</p> <p>Message</p>

อำเภอหนองหญ้าปล้อง

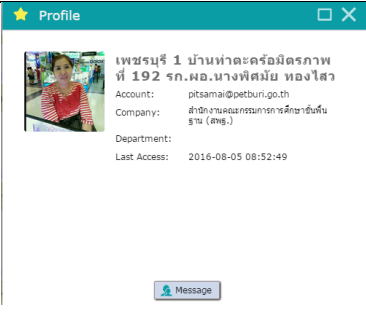
ที่	รหัส Smis 8 หลัก	โรงเรียน	ชื่อผู้บริหาร	โทรศัพท์มือถือ	ผลการรายงานตัว
59	76010066	บ้านท่าตะคร้อมิตรภาพ ที่ 192 (อนุสรณ์แด่พล เอกฯ)	นางพิสมัย ทองใส	-	 <p>Profile</p> <p>เพชรบุรี 1 บ้านท่าตะคร้อมิตรภาพ ที่ 192 รก.ผอ.นางพิสมัย ทองใส</p> <p>Account: pitsamai@petburi.go.th Company: สำนักงานคณะกรรมการการศึกษาขั้น ฐาน (สทศ.) Department: Last Access: 2016-08-05 08:52:49</p> <p>Message</p>
60	76010067	บ้านหนองรี	นายประทุม ปานสวย	08-9809-4517	 <p>Profile</p> <p>เพชรบุรี 1 บ้านหนองรี 76010067 ผอ. นายประทุม ปาน สวย</p> <p>Account: pratum@petburi.go.th Company: สำนักงานคณะกรรมการการศึกษาขั้น ฐาน (สทศ.) Department: Mobile: 0898094517 Address: โรงเรียนบ้านหนองรี สทศ.พ.1 Last Access: 2016-08-05 14:22:27</p> <p>Message</p>
61	76010068	บ้านสามเรือน	นางพรทิพย์ สว่างลาภ	08-8544-7849	 <p>Profile</p> <p>เพชรบุรี 1 บ้านสามเรือน 76010068 ผอ. นางพรทิพย์ สว่างลาภ</p> <p>Account: pongtip@petburi.go.th Company: สำนักงานคณะกรรมการการศึกษาขั้น ฐาน (สทศ.) Department: Last Access: 2016-09-06 13:17:49</p> <p>Message</p>
62	76010069	บ้านพุลู	นายสหชัย แสงอินทร์	08-1705-0923	 <p>Profile</p> <p>เพชรบุรี 1 บ้านพุลู 76010069 ผอ. นายสหชัย แสงอินทร์</p> <p>Account: sathai@petburi.go.th Company: สำนักงานคณะกรรมการการศึกษาขั้น ฐาน (สทศ.) Department: Last Access: 2016-09-06 19:20:30</p> <p>Message</p>
63	76010070	บ้านยางน้ำกลัดใต้	นายจำลอง วุฒิจรรณ	08-7903-5870	 <p>Profile</p> <p>เพชรบุรี 1 บ้านยางน้ำกลัดใต้ 76010070 ผอ. นายจำลอง วุ ฒิจรรณ</p> <p>Account: jumlong.v@petburi.go.th Company: สำนักงานคณะกรรมการการศึกษาขั้น ฐาน (สทศ.) Department: Mobile: 0879035870 Last Access: 2016-09-06 13:47:59</p> <p>Message</p>

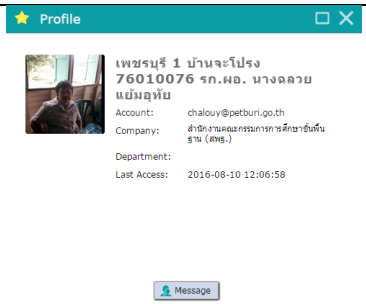
ที่	รหัส Smis 8 หลัก	โรงเรียน	ชื่อผู้บริหาร	โทรศัพท์มือถือ	ผลการรายงานตัว
64	76010071	บ้านปากรัตน์	นางทิภาพร บัวชู	08-6178-7741	 <p>Profile</p> <p>เพชรบุรี 1 บ้านปากรัตน์ 76010071 ผอ. นางทิภาพร บัวชู</p> <p>Account: tipaporn@petburi.go.th Company: สำนักงานคณะกรรมการการศึกษาขั้นพื้นฐาน (สอศ.) Department: Last Access: 2016-08-29 20:36:28</p> <p>Message</p>
65	76010073	บ้านท่าเสา	นางศมาภรณ์ นาคะพงษ์	-	 <p>Profile</p> <p>เพชรบุรี 1 บ้านท่าเสา 76010073 ผอ. นางศมาภรณ์ นาคะพงษ์</p> <p>Account: samaporn@petburi.go.th Company: สำนักงานคณะกรรมการการศึกษาขั้นพื้นฐาน (สอศ.) Department: Last Access:</p> <p>Message</p>
66	76010074	บ้านลิ้นช้าง	นางสาวไอลรา เย็นตั้ง	08-7168-4327	 <p>Profile</p> <p>เพชรบุรี 1 บ้านลิ้นช้าง 76010074 ผอ. นางสาวไอลรา เย็นตั้ง</p> <p>Account: iyara@petburi.go.th Company: สำนักงานคณะกรรมการการศึกษาขั้นพื้นฐาน (สอศ.) Job Title: ผู้อำนวยการโรงเรียน Department: สำนักงานเขตพื้นที่การศึกษาประถมศึกษาเพชรบุรีเขต 1 Mobile: 0871684327 Address: 123/116, 56, หมู่ 5 ตำบลบ้านไร่ อ.หนองหญ้าปล้อง จ.เพชรบุรี 76160 Last Access: 2016-08-09 15:29:39 Comment: สวัสดิ์สมบูรณ์</p> <p>Message</p>
67	76010075	บ้านยางน้ำกลัดเหนือ	นายสมกิต บุญยะโพธิ์	08-1946-3095	 <p>Profile</p> <p>เพชรบุรี 1 บ้านยางน้ำกลัดเหนือ 76010075 ผอ. นายสมกิต บุญยะโพธิ์</p> <p>Account: somgit@petburi.go.th Company: สำนักงานคณะกรรมการการศึกษาขั้นพื้นฐาน (สอศ.) Department: Last Access: 2016-08-08 16:10:15</p> <p>Message</p>
68	76010076	บ้านจะโปรง	นางฉลวย แยมอุทัย	-	 <p>Profile</p> <p>เพชรบุรี 1 บ้านจะโปรง 76010076 รก.ผอ. นางฉลวย แยมอุทัย</p> <p>Account: chalouy@petburi.go.th Company: สำนักงานคณะกรรมการการศึกษาขั้นพื้นฐาน (สอศ.) Department: Last Access: 2016-08-10 12:06:58</p> <p>Message</p>

ที่	รหัส Smis 8 หลัก	โรงเรียน	ชื่อผู้บริหาร	โทรศัพท์มือถือ	ผลการรายงานตัว
69	76010077	บ้านหนองไผ่	นายสิงห์ทอง พันหลัง	08-7118-6468	 <p>Profile</p> <p>เพชรบุรี 1 บ้านหนองไผ่ 76010077 รก.ผอ.นายสุชาญ น้อยนุช</p> <p>Account: suchan@petburi.go.th Company: สำนักงานคณะกรรมการการศึกษาขั้น ฐาน (สอช.) Department: Last Access: 2016-09-05 14:17:43</p> <p>Message</p>
70	76010078	บ้านไทรงาม	นายอธิป อังคสุทธิพงษ์ (รักษาการ ผอ.เกษียณ)	09-4094-1495	 <p>Profile</p> <p>เพชรบุรี 1</p> <p>ยังไม่ได้รายงาน G-Chat</p> <p>Message</p>
71	76010079	บ้านอ่างศิลา	นางประยงค์ สะอาดเอี่ยม	-	 <p>Profile</p> <p>เพชรบุรี 1 บ้านอ่างศิลา 76010079 รก.ผอ. ประยงค์ สะอาดเอี่ยม</p> <p>Account: prayong.s@petburi.go.th Company: สำนักงานคณะกรรมการการศึกษาขั้น ฐาน (สอช.) Department: น.1ค.ทพวงอุบลฉลง.ทพวงอุบลฉ ลง.เพชรบุรี76160 Last Access: 2016-08-05 13:52:49</p> <p>Message</p>
72	76010080	บ้านหนองหญ้าปล้อง (อุดมวนา)	นายสุรียา มนตรีภักดิ์	08-6169-7358	 <p>Profile</p> <p>เพชรบุรี 1 บ้านหนองหญ้าปล้อง (อุดมวนา) 76010080 ผอ. นาย สุรียา มนตรีภักดิ์</p> <p>Account: suriyas@petburi.go.th Company: สำนักงานคณะกรรมการการศึกษาขั้น ฐาน (สอช.) Department: Last Access: 2016-08-07 08:05:14</p> <p>Message</p>



อำเภอบ้านแหลม

ที่	รหัส Smis 8 หลัก	โรงเรียน	ชื่อผู้บริหาร	โทรศัพท์มือถือ	ผลการรายงานตัว
73	76010081	บ้านท่าแร่ (สหราษฎร์)	นายสุรศักดิ์ สืบคำ	08-1229-1354	 <p>Profile</p> <p>เพชรบุรี 1 บ้านท่าแร่ (สหราษฎร์) 76010081 ผอ. นายสุรศักดิ์ สืบคำ</p> <p>Account: surasak@petburi.go.th Company: สำนักงานคณะกรรมการการศึกษาขั้นพื้นฐาน (สพฐ.) Department: Mobile: 08-1299-1354 Address: 56/1 ม. 9 อ.ท่าแร่ อ.เมืองเพชรบุรี 76000 Last Access: 2016-08-05 13:22:17</p> <p>Message</p>
74	76010082	บ้านคลองมอญ	นางฐิติรัตน์ จูโต	-	 <p>Profile</p> <p>เพชรบุรี 1 บ้านคลองมอญ 76010082 ผอ. นางฐิติรัตน์ จูโต</p> <p>Account: thirarat@petburi.go.th Company: สำนักงานคณะกรรมการการศึกษาขั้นพื้นฐาน (สพฐ.) Department: Last Access: 2016-08-05 13:10:55</p> <p>Message</p>
75	76010083	วัดไทรทอง (สาครราษฎร์สงเคราะห์)	นายสุพจน์ หมุ่มคู่ย์	08-7769-6135	 <p>Profile</p> <p>เพชรบุรี 1 วัดไทรทอง (สาครราษฎร์สงเคราะห์) 76010083 ผอ. นายสุพจน์ หมุ่มคู่ย์</p> <p>Account: supote@petburi.go.th Company: สำนักงานคณะกรรมการการศึกษาขั้นพื้นฐาน (สพฐ.) Department:</p> <p>Message</p>
76	76010084	วัดกุฎี (นันทวิเทศประชาสรรค์)	นายไชยา จารีย์	08-9974-8152	 <p>Profile</p> <p>เพชรบุรี 1 วัดกุฎี (นันทวิเทศประชาสรรค์) 76010084 ผอ. นายไชยา จารีย์</p> <p>Account: chaiya@petburi.go.th Company: สำนักงานคณะกรรมการการศึกษาขั้นพื้นฐาน (สพฐ.) Department: Last Access: 2016-08-05 13:45:33</p> <p>Message</p>
77	76010085	บ้านเหมืองไทร	นายประภาส ชำนิศาสตร์	08-1982-1252	 <p>Profile</p> <p>เพชรบุรี 1 บ้านเหมืองไทร 76010085 รก.ผอ. นายประภาส ชำนิศาสตร์</p> <p>Account: prapaast@petburi.go.th Company: สำนักงานคณะกรรมการการศึกษาขั้นพื้นฐาน (สพฐ.) Job Title: Department: Mobile: 0895057701 Address: Last Access: 2016-08-09 09:13:19 Comment:</p> <p>Message</p>

ที่	รหัส Smis 8 หลัก	โรงเรียน	ชื่อผู้บริหาร	โทรศัพท์มือถือ	ผลการรายงานตัว
78	76010086	บ้านบางแก้ว (สำนักงานสลากกินแบ่ง สงเคราะห์ 44)	นายไพฑูรย์ เลียบวัน	08-1995-8521	 <p>Profile</p> <p>  เพชรบุรี 1 บ้านบางแก้ว (สำนักงานสลากกินแบ่งสงเคราะห์ 44) 76010086 ผอ. นายไพฑูรย์ เลียบวัน Account: paitoon@petburi.go.th Company: สำนักงานคณะกรรมการศึกษาขั้นพื้นฐาน (สพฐ.) Department: Last Access: 2016-08-05 14:12:09 </p> <p>Message</p>
79	76010087	วัดราษฎร์ศรัทธา	นางไข่มุกด์ รุ่งศิริวัฒนกิจ	08-6166-3449	 <p>Profile</p> <p>  เพชรบุรี 1 วัดราษฎร์ศรัทธา 76010087 ผอ. นางไข่มุกด์ รุ่งศิริวัฒนกิจ Account: kaimook@petburi.go.th Company: สำนักงานคณะกรรมการศึกษาขั้นพื้นฐาน (สพฐ.) Department: Last Access: 2016-08-10 09:25:32 </p> <p>Message</p>
80	76010089	วัดบางขุนไทร (ผดุงวิทยา)	นายกิตติสัมพันธ์ น้าทิพย์มงคล	08-1372-3413	 <p>Profile</p> <p>  เพชรบุรี 1 วัดบางขุนไทร (ผดุงวิทยา) 76010089 ผอ. นายกิตติสัมพันธ์ น้าทิพย์มงคล Account: kittisan@petburi.go.th Company: สำนักงานคณะกรรมการศึกษาขั้นพื้นฐาน (สพฐ.) Department: Last Access: 2016-08-05 12:54:41 </p> <p>Message</p>
81	76010090	วัดดอนผิงแดด (ผลสิริราษฎร์รังสรรค์)	นายอรุณ ปฏิสันถาวร	08-7103-0537	 <p>Profile</p> <p>  เพชรบุรี 1 วัดดอนผิงแดด 76010090 รก.ผอ.นายอรุณ ปฏิสันถาวร Account: aron@petburi.go.th Company: สำนักงานคณะกรรมการศึกษาขั้นพื้นฐาน (สพฐ.) Department: Last Access: 2016-08-05 11:31:43 </p> <p>Message</p>
82	76010091	วัดปากคลอง (ศุขาลัยอุทิศ)	นายสุพจน์ หนองมีทรัพย์	08-7160-9602	 <p>Profile</p> <p>  เพชรบุรี 1 วัดปากคลอง (ศุขาลัยอุทิศ) 76010091 ผอ. นายสุพจน์ หนองมีทรัพย์ Account: supoch@petburi.go.th Company: สำนักงานคณะกรรมการศึกษาขั้นพื้นฐาน (สพฐ.) Job Title: รมว.สว. Department: Last Access: 2016-08-05 13:05:07 </p> <p>Message</p>

ที่	รหัส Smis 8 หลัก	โรงเรียน	ชื่อผู้บริหาร	โทรศัพท์มือถือ	ผลการรายงานตัว
83	76010092	วัดเขาตะเครา (ประสพประชาสรรค์)	นางสาวพัชรีญา จารีย์	08-9413-2069	 <p>Profile card for Ms. Patchareeya Jarit, ID 76010092. Account: patchareeya@petburi.go.th. Last Access: 2016-08-05 08:57:28.</p>
84	76010093	บ้านทุ่งเพ็ญ (เอมสะอาดอำนวย)	นายโกศล กรีทวี	08-1294-1891	 <p>Profile card for Mr. Kosol Kriewee, ID 76010093. Account: kosol@petburi.go.th. Mobile: 081-2941891.</p>
85	76010094	วัดบางลำภู	นายตรีศุล พงษ์พันธ์ุ	08-9825-6630	 <p>Profile card for Mr. Treesul Pongphandit, ID 76010094. Account: treesul@petburi.go.th. Mobile: 086-3050449. Comment: ค่าอบรม ผู้ให้ผลงงาน.</p>
86	76010095	บ้านบางหอ (โสภณเขาวนัราษฎร์รังสรรค์)	นางอุษา จารุณิล	08-1833-6603	 <p>Profile card for Ms. Usa Jarunil, ID 76010095. Account: usa@petburi.go.th. Mobile: 0870474457. Last Access: 2016-08-28 14:14:54.</p>
87	76010097	วัดคิ่งตำหนัก	นางพรพรรณ เปี้ยวน้อย (ไม่มีนักเรียน)	-	 <p>Profile card for Ms. Pornpan Peeyuan, ID 76010097. Account: pornpan@petburi.go.th. Status: ยังไม่ได้รายงาน G-Chat.</p>

ที่	รหัส Smis 8 หลัก	โรงเรียน	ชื่อผู้บริหาร	โทรศัพท์มือถือ	ผลการรายงานตัว
88	76010098	บ้านสามแพรก	นางสงกรานต์ทอง มาลัยเลิศ	08-9023-2057	 <p>Profile</p> <p>เพชรมณี 1 บ้านสามแพรก 76010098 ผอ. นางสงกรานต์ทอง มาลัยเลิศ</p> <p>Account: songkrantong@petburi.go.th Company: สำนักงานคณะกรรมการการศึกษาขั้นพื้นฐาน (สพฐ.) Department: Last Access: 2016-08-05 12:17:13</p> <p>Message</p>
89	76010099	วัดลาด (บางตะบูนวิทยา คาร)	นางวรรณ บัวทอง	08-9804-5897	 <p>Profile</p> <p>เพชรมณี 1 วัดลาด (บางตะบูนวิทยาคาร) 76010099 ผอ. นางวรรณ บัวทอง</p> <p>Account: wanna@petburi.go.th Company: สำนักงานคณะกรรมการการศึกษาขั้นพื้นฐาน (สพฐ.) Department: Last Access: 2016-08-05 13:18:09</p> <p>Message</p>
90	76010100	วัดเกาะแก้ว	นายชินวัฒน์ เรืองอร่าม	-	 <p>Profile</p> <p>เพชรมณี 1 วัดเกาะแก้ว 76010100 รก.ผอ.นายชินวัฒน์ เรืองอร่าม</p> <p>Account: chinnawat@petburi.go.th Company: สำนักงานคณะกรรมการการศึกษาขั้นพื้นฐาน (สพฐ.) Department: Last Access: 2016-08-04 23:34:15</p> <p>Message</p>
91	76010101	วัดปากอ่าว (ญาณสาครวิทยา คาร)	นายไพโรจน์ ช่อผกา	08-9254-2358	 <p>Profile</p> <p>เพชรมณี 1 วัดปากอ่าว (ญาณสาครวิทยาคาร) 76010101 ผอ. นายไพโรจน์ ช่อผกา</p> <p>Account: paroj@petburi.go.th Company: สำนักงานคณะกรรมการการศึกษาขั้นพื้นฐาน (สพฐ.) Department: Last Access: 2016-08-08 08:51:11</p> <p>Message</p>
92	76010102	วัดต้นสน (บุญมีโชติวิทยา)	นายพิสิษฐ์ แม้นเขียน	08-1007-1055	 <p>Profile</p> <p>เพชรมณี 1 วัดต้นสน (บุญมีโชติวิทยา) 76010102 ผอ. นายพิสิษฐ์ แม้นเขียน</p> <p>Account: pisit@petburi.go.th Company: สำนักงานคณะกรรมการการศึกษาขั้นพื้นฐาน (สพฐ.) Department: Last Access: 2016-08-05 15:45:24</p> <p>Message</p>

ที่	รหัส Smis 8 หลัก	โรงเรียน	ชื่อผู้บริหาร	โทรศัพท์มือถือ	ผลการรายงานตัว
93	76010103	บ้านแหลม	นายวีระ ใจแสน	08-0270-6718	 <p>Profile</p> <p>เพชรบุรี 1 บ้านแหลม 76010103 ผอ. นายวีระ ใจแสน</p> <p>Account: weera@petburi.go.th Company: สำนักงานคณะกรรมการศึกษาขั้นพื้นฐาน (สทศ.) Department: Last Access: 2016-08-05 13:18:23</p> <p>Message</p>
94	76010104	วัดในกลาง	นางพิสมัย จันเพชร	08-9829-1287	 <p>Profile</p> <p>เพชรบุรี 1 วัดในกลาง 76010104 รก.ผ.นางสาวพิสมัย จันเพชร</p> <p>Account: pissamai@petburi.go.th Company: สำนักงานคณะกรรมการศึกษาขั้นพื้นฐาน (สทศ.) Job Title: Department: Mobile: Address: Last Access: 2016-08-05 14:29:50 Comment:</p> <p>Message</p>
95	76010105	วัดอูตมิงค์ (จันทสิริราษฎร์รังสรรค์)	นางไพลิน ศรีพิณ (ไม่มีนักเรียน)	09-4181-2078	 <p>Profile</p> <p>เพชรบุรี 1</p> <p>Account: Company: Department: Mobile: Address: Last Access:</p> <p>ยังไม่ได้รายงาน G - Chat</p> <p>Message</p>
96	76010107	มิตรภาพที่ 34	นายจุมพล สรรพอุดม	08-9085-2563	 <p>Profile</p> <p>เพชรบุรี 1 มิตรภาพที่ 34 76010107 ผอ. นายจุมพล สรรพอุดม</p> <p>Account: jumpol@petburi.go.th Company: สำนักงานคณะกรรมการศึกษาขั้นพื้นฐาน (สทศ.) Department: Last Access: 2016-08-05 13:08:50</p> <p>Message</p>
97	76010108	วัดนอกปากทะเล	นายธิตี พุ่มดอกไม้	-	 <p>Profile</p> <p>เพชรบุรี 1 วัดนอกปากทะเล 76010108 รก.ผ.นายธิตี พุ่มดอกไม้</p> <p>Account: thiti@petburi.go.th Company: สำนักงานคณะกรรมการศึกษาขั้นพื้นฐาน (สทศ.) Department: Last Access: 2016-08-09 09:14:37</p> <p>Message</p>

ที่	รหัส Smis 8 หลัก	โรงเรียน	ชื่อผู้บริหาร	โทรศัพท์มือถือ	ผลการรายงานตัว
98	76010109	บ้านดอนมะขาม	นางอรสุดา ผ่องอำไพ		 <p>Profile card for Ms. Orsuda Phong-ampai (นางอรสุดา ผ่องอำไพ) with ID 76010109. Account: onrsuda@petburi.go.th. Company: สำนักงานคณะกรรมการการศึกษาขั้นพื้นฐาน (สพฐ.). Department: Last Access: 2016-08-06 06:47:25.</p>
99	76010110	วัดสมุทรโคดม	นายสิทธิพงศ์ เกรอด	09-2828-6593	 <p>Profile card for Mr. Sitpong Kerod (นายสิทธิพงศ์ เกรอด) with ID 76010110. Account: sitpong@petburi.go.th. Company: สำนักงานคณะกรรมการการศึกษาขั้นพื้นฐาน (สพฐ.). Department: Mobile: 0922717598. Last Access: 2016-08-05 13:18:33.</p>
100	76010111	วัดสมุทรธาราม	นายยิ่งกมล นาคะเวช	08-9256-3304	 <p>Profile card for Mr. Yingkamol Nakawet (นายยิ่งกมล นาคะเวช) with ID 76010111. Account: yingkamone@petburi.go.th. Company: สำนักงานคณะกรรมการการศึกษาขั้นพื้นฐาน (สพฐ.). Department: Last Access: 2016-08-05 06:47:37.</p>

รายงานติดตามการใช้งานการสื่อสารภายในองค์กร (G-Chat)
 รองผู้อำนวยการสำนักงานเขตพื้นที่การศึกษาประถมศึกษาเพชรบุรี เขต 1





ที่	ชื่อ - สกุล	ตำแหน่ง	โทรศัพท์มือถือ	ผลการรายงานตัว
1	นายประสิทธิ์ ใจช่วง	รอง ผอ.สพป.พบ.1	087-9440924	 <p>Profile</p> <p>เพชรบุรี 1 รอง ผอ.เขต.นาย ประสิทธิ์ ใจช่วง</p> <p>Account: prasiat@petburi.go.th Company: สำนักงานคณะกรรมการศึกษาขั้นพื้นฐาน (สพฐ.) Job Title: งานการเงินและบัญชี, งานเลขานุการ Department: สพป.เพชรบุรี เขต 1 สพฐ. Mobile: 0879440924 Address: 264 หมู่ 2 ถนนศรีชัยยา อ.เมืองเพชรบุรี จ.เพชรบุรี 76000 Last Access: 2016-08-08 10:31:01</p> <p>Message</p>
2	นายจำลอง บัวงาม	รอง ผอ.สพป.พบ.1	089-7459175	 <p>Profile</p> <p>เพชรบุรี 1 รอง ผอ.เขต.นาย จำลอง บัวงาม</p> <p>Account: jumlong@petburi.go.th Company: สำนักงานคณะกรรมการศึกษาขั้นพื้นฐาน (สพฐ.) Department:</p> <p>Message</p>
3	นายสายัณห์ พันนุกิจ	รอง ผอ.สพป.พบ.1	061-3845006 094-4361509	 <p>Profile</p> <p>เพชรบุรี 1 รอง ผอ.เขต.นาย สายัณห์ พันนุกิจ</p> <p>Account: sayan@petburi.go.th Company: สำนักงานคณะกรรมการศึกษาขั้นพื้นฐาน (สพฐ.) Last Access: 2016-08-05 15:05:32 Comment: Tel, 0613845006 / 0944361509 ฝน</p> <p>Message</p>
4	นายเชิดศักดิ์ สว่างแวว	รอง ผอ.สพป.พบ.1	087-8358841	 <p>Profile</p> <p>เพชรบุรี 1 รอง ผอ.เขต.นายเชิด ศักดิ์ สว่างแวว</p> <p>Account: chetsak@petburi.go.th Company: สำนักงานคณะกรรมการศึกษาขั้นพื้นฐาน (สพฐ.) Last Access: 2016-08-09 04:18:54</p> <p>Message</p>
5	นายพนัส ทองภูเบศร์	รอง ผอ.สพป.พบ.1	087-8988082	 <p>Profile</p> <p>เพชรบุรี 1 รอง ผอ.เขต.นายพนัส ทองภูเบศร์</p> <p>Account: panat@petburi.go.th Company: สำนักงานคณะกรรมการศึกษาขั้นพื้นฐาน (สพฐ.) Mobile: 087-8988082 Address: สพป.เพชรบุรี เขต 1 Last Access: 2016-08-05 16:11:15</p> <p>Message</p>

รายงานติดตามการใช้งานการสื่อสารภายในองค์กร (G-Chat)
 ผอ.กลุ่มฯ สำนักงานเขตพื้นที่การศึกษาประถมศึกษาเพชรบุรี เขต 1

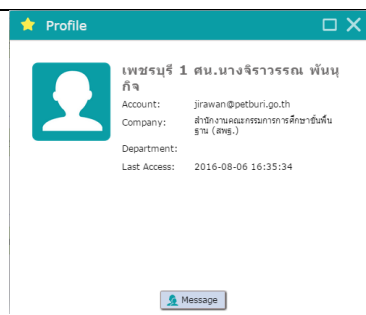
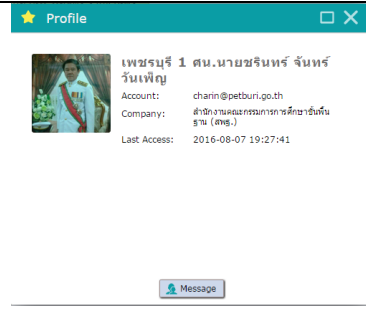

ที่	ชื่อ - สกุล	ตำแหน่ง	โทรศัพท์มือถือ	ผลการรายงานตัว
1	นางกิตติมา จันทร์นิล	ผอ.กลุ่มนิเทศ ติดตาม และประเมินผลการจัด การศึกษา (เกษียณอายุราชการ)	089-9156173	
2	นายชูศักดิ์ ประเสริฐ	ผอ.กลุ่มนโยบายและแผน	081-0197772	
3	นางอภिरดา เพื่อนสีเมือง	ผอ.กลุ่มบริหารงานการเงิน และสินทรัพย์	081-1950680	
4	นายไพโรจน์ ชุ่มกมล	ผอ.กลุ่มบริหารงานบุคคล	081-8808819	
5	นางผกาวัลย์ เอี่ยมภูมิ	ผอ.กลุ่มส่งเสริมการจัด การศึกษา	087-1687862	

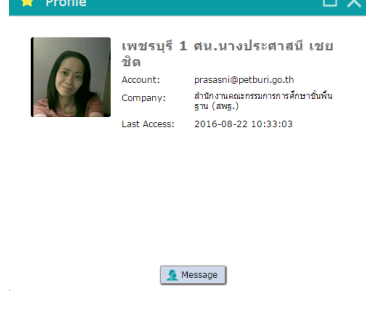
ที่	ชื่อ - สกุล	ตำแหน่ง	โทรศัพท์มือถือ	ผลการรายงานตัว
6	นางธัญรัศม์ เทพเรณู	ผอ.กลุ่มส่งเสริมสถานศึกษา เอกชน (เกษียณอายุราชการ)	089-1187726	
7	นางสาวบุญตา ทองแห้ง	ผอ.กลุ่มอำนวยการ	089-9167192	
8	นางพิไล เกตุธิโกด	ผอ.หน่วยตรวจสอบภายใน	081-3036889	
9	นางสาวมาลี ชูช่อแก้ว	ผอ.ศูนย์เทคโนโลยี สารสนเทศเพื่อการศึกษา	081-5662861	

รายงานติดตามการใช้งานการสื่อสารภายในองค์กร (G-Chat)
ศึกษานิเทศก์สำนักงานเขตพื้นที่การศึกษาประถมศึกษาเพชรบุรี เขต 1

ที่	ชื่อ - สกุล	ตำแหน่ง	โทรศัพท์มือถือ	ผลการรายงานตัว
1	นางจิวารรรณ พันนุกิจ	ศึกษานิเทศก์ สพป.พบ.1	089-8365771	 <p>Profile</p> <p>เพชรบุรี 1 ส.น.นางจิวารรรณ พันนุกิจ</p> <p>Account: jirawan@petburi.go.th Company: สำนักงานคณะกรรมการการศึกษาขั้นพื้นฐาน (สพฐ.) Department: Last Access: 2016-08-06 16:35:34</p> <p>Message</p>
2	นายชรินทร์ จันทร์วันเพ็ญ	ศึกษานิเทศก์ สพป.พบ.1	089-7784658	 <p>Profile</p> <p>เพชรบุรี 1 ส.น.นายชรินทร์ จันทร์วันเพ็ญ</p> <p>Account: charin@petburi.go.th Company: สำนักงานคณะกรรมการการศึกษาขั้นพื้นฐาน (สพฐ.) Last Access: 2016-08-07 19:27:41</p> <p>Message</p>
3	นางนิตยา ใต้ะถม	ศึกษานิเทศก์ สพป.พบ.1	084-0257284	 <p>Profile</p> <p>เพชรบุรี 1 ส.น.นางนิตยา ใต้ะถม</p> <p>Account: nitaya@petburi.go.th Company: สำนักงานคณะกรรมการการศึกษาขั้นพื้นฐาน (สพฐ.) Last Access: 2016-08-05 15:55:02</p> <p>Message</p>
4	นางปราศาสณี เขยชิต	ศึกษานิเทศก์ สพป.พบ.1	089-2549351	 <p>Profile</p> <p>เพชรบุรี 1 ส.น.นางปราศาสณี เขยชิต</p> <p>Account: prasasni@petburi.go.th Company: สำนักงานคณะกรรมการการศึกษาขั้นพื้นฐาน (สพฐ.) Last Access: 2016-08-22 10:33:03</p> <p>Message</p>
5	นางปริญญ์นันท์ สุนทรวาทะ	ศึกษานิเทศก์ สพป.พบ.1	089-6855160	 <p>Profile</p> <p>เพชรบุรี 1 ส.น.นางปริญญ์นันท์ สุนทรวาทะ</p> <p>Account: preeyanan@petburi.go.th Company: สำนักงานคณะกรรมการการศึกษาขั้นพื้นฐาน (สพฐ.) Job Title: ศึกษานิเทศก์ Department: สพป.เพชรบุรี เขต 1 Mobile: 0896855160 Last Access: 2016-08-28 15:58:45</p> <p>Message</p>

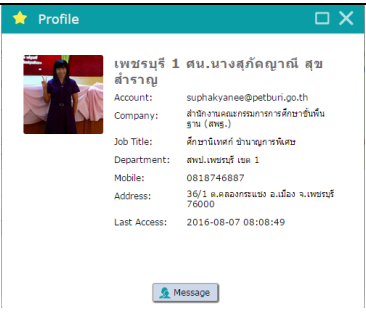
ที่	ชื่อ - สกุล	ตำแหน่ง	โทรศัพท์มือถือ	ผลการรายงานตัว
6	นายมานพ พุ่มจิตร	ศึกษานิเทศก์ สพป.พบ.1	084-9170942	 <p>Profile</p> <p>เพชรบุรี 1 ต.น.นายมานพ พุ่มจิตร</p> <p>Account: manop@petburi.go.th Company: สำนักงานคณะกรรมการการศึกษาขั้นพื้นฐาน (สพฐ.) Job Title: supervisor Department: PPEAO1 Last Access: 2016-08-04 20:40:42</p> <p>Message</p>
7	นางสาวรัชณี ปิยะนุกูล	ศึกษานิเทศก์ สพป.พบ.1	080-2223868	 <p>Profile</p> <p>เพชรบุรี 1 ต.น.นางสาวรัชณี ปิยะนุกูล</p> <p>Account: ratchanee@petburi.go.th Company: สำนักงานคณะกรรมการการศึกษาขั้นพื้นฐาน (สพฐ.) Last Access: 2016-08-07 11:49:45</p> <p>Message</p>
8	นายสมบูรณ์ เย็นจิตร	ศึกษานิเทศก์ สพป.พบ.1	089-9193881	 <p>Profile</p> <p>เพชรบุรี 1 ต.น.นายสมบูรณ์ เย็นจิตร</p> <p>Account: somboon@petburi.go.th Company: สำนักงานคณะกรรมการการศึกษาขั้นพื้นฐาน (สพฐ.) Last Access: 2016-08-05 11:48:42</p> <p>Message</p>
9	นายสมเกียรติ จิรประเสริฐวงศ์	ศึกษานิเทศก์ สพป.พบ.1	086-7813943	 <p>Profile</p> <p>เพชรบุรี 1 ต.น.นายสมเกียรติ จิรประเสริฐวงศ์</p> <p>Account: somkiat@petburi.go.th Company: สำนักงานคณะกรรมการการศึกษาขั้นพื้นฐาน (สพฐ.) Last Access: 2016-08-06 10:37:52</p> <p>Message</p>
10	นายสมพงษ์ เกศินิลพรรณ	ศึกษานิเทศก์ สพป.พบ.1	081-9180177	 <p>Profile</p> <p>เพชรบุรี 1 ต.น.นายสมพงษ์ เกศินิลพรรณ</p> <p>Account: sompong@petburi.go.th Company: สำนักงานคณะกรรมการการศึกษาขั้นพื้นฐาน (สพฐ.) Job Title: ศึกษานิเทศก์ Department: สำนักงานเขตพื้นที่การศึกษามัธยมศึกษา Mobile: 0819180177 Address: สพป.เพชรบุรีเขต 1 Last Access: 2016-08-05 13:31:53</p> <p>Message</p>

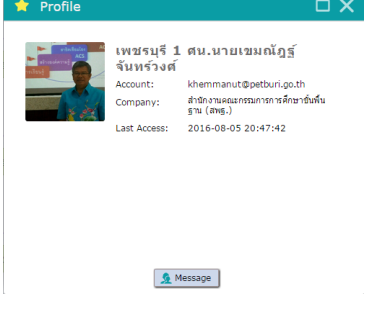
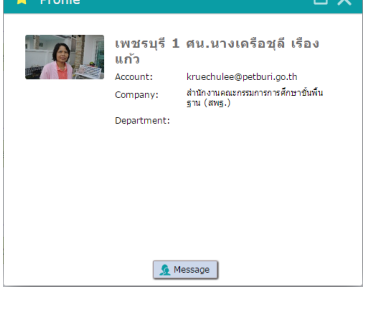
ที่	ชื่อ - สกุล	ตำแหน่ง	โทรศัพท์มือถือ	ผลการรายงานตัว
11	นางสุภัคฉญาณี สุขสำราญ	ศึกษานิเทศก์ สพป.พบ.1	081-8746887	 <p>Profile</p> <p>เพชรบุรี 1 ตน.นางสุภัคฉญาณี สุขสำราญ</p> <p>Account: suphakanyanee@petburi.go.th Company: สำนักงานคณะกรรมการการศึกษาขั้นพื้นฐาน (สพฐ.) Job Title: ศึกษานิเทศก์ สำนักงานเขตพื้นที่ Department: สพป.เพชรบุรี เขต 1 Mobile: 0818746887 Address: 36/1 อ.คลองกระแชง อ.เมือง จ.เพชรบุรี 76000 Last Access: 2016-08-07 08:08:49</p> <p>Message</p>
12	นางสาวภิณันท์ อั้งโสภาณ	ศึกษานิเทศก์ สพป.พบ.1	081-1951786	 <p>Profile</p> <p>เพชรบุรี 1 ตน.นางสาวภิณันท์ อั้งโสภาณ</p> <p>Account: apinun@petburi.go.th Company: สำนักงานคณะกรรมการการศึกษาขั้นพื้นฐาน (สพฐ.) Last Access: 2016-08-05 15:05:37</p> <p>Message</p>
13	นายเขมณัญญ์ จันทรวงศ์	ศึกษานิเทศก์ สพป.พบ.1	089-0367266	 <p>Profile</p> <p>เพชรบุรี 1 ตน.นายเขมณัญญ์ จันทรวงศ์</p> <p>Account: khemmanut@petburi.go.th Company: สำนักงานคณะกรรมการการศึกษาขั้นพื้นฐาน (สพฐ.) Last Access: 2016-08-05 20:47:42</p> <p>Message</p>
14	นางเครือชูลี เรืองแก้ว	ศึกษานิเทศก์ สพป.พบ.1	087-0443822	 <p>Profile</p> <p>เพชรบุรี 1 ตน.นางเครือชูลี เรืองแก้ว</p> <p>Account: kruachulee@petburi.go.th Company: สำนักงานคณะกรรมการการศึกษาขั้นพื้นฐาน (สพฐ.) Department:</p> <p>Message</p>

รายงานติดตามการใช้งานการสื่อสารภายในองค์กร (G-Chat)
 นักประชาสัมพันธ์ สำนักงานเขตพื้นที่การศึกษาประถมศึกษาเพชรบุรี เขต 1

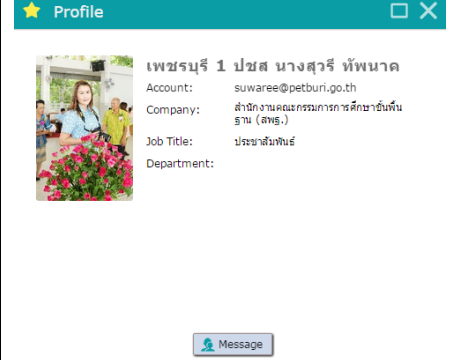
ที่	ชื่อ - สกุล	ตำแหน่ง	โทรศัพท์มือถือ	ผลการรายงานตัว
1	นางสุวีรี ทัพนาค	ประชาสัมพันธ์ สพป.พบ.1	089-9129595	

**สรุปผลการดำเนินงาน/ปัญหาและข้อเสนอแนะของโครงการอบรมเชิงปฏิบัติการ
พัฒนาประสิทธิภาพการสื่อสารภายในองค์กร (G-Chat)
ของสำนักงานเขตพื้นที่การศึกษาประถมศึกษาเพชรบุรี เขต 1**

สรุปผลการดำเนินงาน

สำนักงานเขตพื้นที่การศึกษาประถมศึกษาเพชรบุรี เขต 1 ได้ติดตามและประเมินผลการใช้งานโปรแกรม G-Chat ตามหนังสือที่ ศธ 04104/3442 ลงวันที่ 4 สิงหาคม 2559 โดยมีผลสรุปดังนี้

- | |
|--|
| 1. ผู้บริหารสถานศึกษา จำนวน 100 คน สามารถใช้งานโปรแกรม G-Chat ได้ 95 คน คิดเป็น 95.00% |
| 2. รองผู้อำนวยการเขต จำนวน 5 คน สามารถใช้งานโปรแกรม G-Chat ได้ 5 คน คิดเป็น 100.00% |
| 3. ผู้อำนวยการกลุ่ม จำนวน 9 คน สามารถใช้งานโปรแกรม G-Chat ได้ 7 คน คิดเป็น 77.78% |
| 4.ศึกษานิเทศก์ จำนวน 14 คน สามารถใช้งานโปรแกรม G-Chat ได้ 14 คน คิดเป็น 100.00% |
| 5. นักประชาสัมพันธ์ จำนวน 1 คน สามารถใช้งานโปรแกรม G-Chat ได้ 1 คน คิดเป็น 100.00% |

ปัญหาและอุปสรรค

1. โทรศัพท์มือถือที่ใช้ระบบปฏิบัติการ Windows Phone ไม่สามารถใช้โปรแกรม G-Chat ได้
2. การติดตั้งโปรแกรม G-Chat บนโทรศัพท์มือถือต้องทำหลายขั้นตอนเนื่องจากไม่สามารถดาวน์โหลดโปรแกรมผ่าน App Store หรือ Play Store ได้
3. การลงทะเบียนใช้งาน G-Chat จำเป็นต้องใช้ E-Mail ของภาครัฐ (.go.th) และต้องให้แอดมินเป็นผู้ลงทะเบียนให้เท่านั้น

ข้อเสนอแนะในการขับเคลื่อนโครงการ

1. ควรมีการพัฒนาให้สามารถใช้งานบน Windows Phone ได้
2. ควรนำโปรแกรม G-Chat ลง App Store หรือ Play Store เพื่อให้สะดวกต่อการติดตั้งโปรแกรมบนโทรศัพท์มือถือ
3. ควรเผยแพร่ข้อปฏิบัติในการใช้งานรวมถึงคุณสมบัติเด่นของโปรแกรม G-Chat ให้กลุ่มเป้าหมายทราบและปฏิบัติให้เป็นไปในทิศทางเดียวกัน
4. ควรประชาสัมพันธ์ให้กลุ่มเป้าหมายใช้งานโปรแกรม G-Chat ในเชิงสื่อสารการแลกเปลี่ยนในกลุ่มเฉพาะกิจ เช่น การสื่อสาร การเรียนรู้ บทบาทหน้าที่ และการทำงานบน Application



ส่วนที่ 6

ภาพกิจกรรม

รายงานผลการดำเนินงาน
การอบรมเชิงปฏิบัติการพัฒนาประสิทธิภาพ
การสื่อสารภายในองค์กร (G-Chat)
ของสำนักงานเขตพื้นที่การศึกษาประถมศึกษาเพชรบุรี เขต 1

ประมวลภาพ

การอบรมเชิงปฏิบัติการพัฒนาประสิทธิภาพการสื่อสารภายในองค์กร(G-Chat) ของ สพ.เพชรบุรี เขต 1



เตรียมจัดห้องประชุมเพชรพิพัฒน์ เพื่อรองรับการประชุม

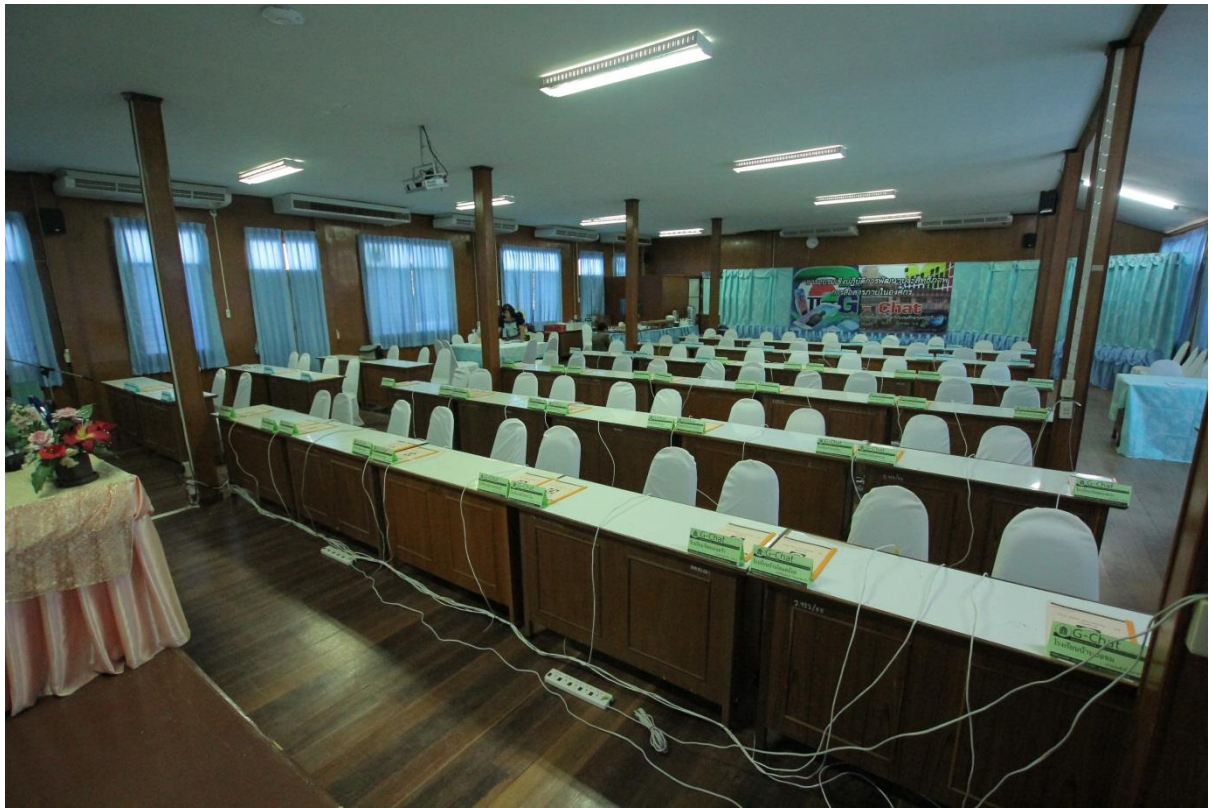

จัดเตรียมโต๊ะ เก้าอี้ ให้เพียงพอสำหรับผู้เข้ารับการอบรม



เราเตรียมความพร้อมทั้งด้านเอกสาร ระบบไฟฟ้า และระบบอินเทอร์เน็ต เพื่อให้ผู้เข้ารับการอบรมได้รับความสะดวก และความพร้อมในทุกด้าน



นาฬิกาสวยๆ สำหรับวิทยากร



เจ้าหน้าที่รับรายงานตัว ยินดีต้อนรับ ทุกๆ ท่านที่มารับการอบรม



นายกนก ปิ่นตบแต่ง ผอ.สพป.พบ.1 ประธานการอบรมมาถึงห้องประชุม



นายพนัส ทองภูเบศร์ รอง ผอ.สพป.พบ.1 กล่าวเชิญประธานเพื่อเปิดการประชุม



ประธานการประชุมจุดธูปเทียนบูชาพระรัตนตรัย



ประธานรับฟังคำกล่าวรายงานวัตถุประสงค์ของการจัดการประชุมครั้งนี้



นายกนก ปิ่นตบแต่ง ประธานการอบรมกล่าวรายงานพิเศษ ถึงนโยบายที่ สพฐ.
ให้ดำเนินการพัฒนาประสิทธิภาพการสื่อสารภายในองค์กร (G-Chat)



นางวิรัตน์ เสรีกุล ผู้ดำเนินการอบรมได้กล่าวเชิญวิทยากรเพื่อให้ความรู้แก่ผู้อบรม



ว่าที่ร้อยตรีสุเมธ เคลือบสุวรรณ วิทยากรพร้อมที่จะให้ความรู้

กลุ่มเป้าหมายผู้เข้าการอบรมครั้งนี้



รองผู้อำนวยการสำนักงานเขตพื้นที่การศึกษาประถมศึกษาเพชรบุรีเขต 1 ทุกคน



ผู้อำนวยการกลุ่มงานบนสำนักงานเขตพื้นที่ฯ ทุกคน



ศึกษานิเทศก์สำนักงานเขตพื้นที่ฯ ทุกคน



ผู้บริหารสถานศึกษาของสพ.เพชรบุรี เขต 1 ทุกคน



พร้อมใจ มุ่งมั่น ตั้งใจอบรมการอย่างเต็มที่



วิทยากรหนึ่งเดียวให้ความรู้อย่างเต็มที่



คณะทำงานก็พร้อมที่จะให้ความช่วยเหลืออย่างทั่วถึงทุกพื้นที่



ทุกคนสามารถแลกเปลี่ยนเรียนรู้ และช่วยเหลือกันได้



เมื่ออบรมเหนื่อยๆ แล้วเราต้องพักเบรกกับอาหารอร่อยๆ



ส่วนที่ 7

ภาคผนวก

รายงานผลการดำเนินงาน
การอบรมเชิงปฏิบัติการพัฒนาประสิทธิภาพ
การสื่อสารภายในองค์กร (G-Chat)
ของสำนักงานเขตพื้นที่การศึกษาประถมศึกษาเพชรบุรี เขต 1

5

ด่วนที่สุด

ที่ ศธ ๐๔๐๐๕/ ๖ นพ.๑



สำนักงานคณะกรรมการการศึกษาขั้นพื้นฐาน
กระทรวงศึกษาธิการ เขตดุสิต ปทุมฯ ๑๐๓๑๐

การทูลเกล้าฯ ท.ศ. ๒๕๕๙

ฉบับเลขที่ เขต 1	
เลขที่ 68๐๐	
วันที่ - 8 ก.ค. 2559	
เวลา	
ผู้รับ	ICT
ผู้ส่ง	การอื่น

เรื่อง เชิญประชุม Video Conference หัวข้อ "การพัฒนาประสิทธิภาพการสื่อสารภายในองค์กร"

เรียน ผู้อำนวยการสำนักงานเขตพื้นที่การศึกษาทุกเขต

ด้วย สำนักงานคณะกรรมการการศึกษาขั้นพื้นฐาน ได้จัดทำโครงการพัฒนาประสิทธิภาพการสื่อสารภายในองค์กร เพื่อทำหน้าที่เป็นสื่อกลางในการประชาสัมพันธ์ข่าวสารขององค์กร สร้างความตระหนักการรับรู้ทิศทางการขับเคลื่อนนโยบายสู่กลุ่มเป้าหมายอย่างมีประสิทธิภาพ รวดเร็ว ชัดแจ้ง และเกิดความเข้าใจที่ตรงกันโดยใช้ Application G-Chat

เพื่อให้การดำเนินการเป็นไปด้วยความเรียบร้อย และเกิดประสิทธิภาพสูงสุดทางราชการ สำนักงานคณะกรรมการการศึกษาขั้นพื้นฐานจึงจัดประชุม Video Conference หัวข้อ "การพัฒนาประสิทธิภาพการสื่อสารภายในองค์กร" ในวันจันทร์ ที่ ๑๑ กรกฎาคม พ.ศ. ๒๕๕๙ เวลา ๑๐.๐๐ - ๑๒.๐๐ น. โดยขอเชิญผู้อำนวยการสำนักงานเขตพื้นที่การศึกษา หรือรองผู้อำนวยการที่รับผิดชอบกลุ่มผู้อำนวยการ และเจ้าหน้าที่ด้าน ICT เข้าร่วมการประชุมตามวัน เวลา ดังกล่าวข้างต้น โดยพร้อมเพรียงกัน

จึงเรียนมาเพื่อพิจารณา และเข้าร่วมการประชุมตามวัน เวลา ดังกล่าวข้างต้น

ขอแสดงความนับถือ

(นายสุวิทย์ ทองสุวรรณ์)

ผู้อำนวยการคณะกรรมการการศึกษาขั้นพื้นฐาน ผู้บริหารส่วนกลาง
และอธิบดีกรมการศึกษานอกโรงเรียน

รณ
119/๑

(นางกนก บินตบแต่ง)

ผู้อำนวยการสำนักงานเขตพื้นที่ศึกษาประถมศึกษานครราชสีมา เขต 1

สำนักเทคโนโลยีเพื่อการเรียนการสอน

โทร ๐ ๒๒๑๘ ๕๗๖๐

โทรสาร ๐ ๒๒๑๘ ๓๘๐๙

(นายสุวิทย์ ทองสุวรรณ์)

ผู้อำนวยการสำนักงานคณะกรรมการการศึกษาขั้นพื้นฐาน ผู้บริหารส่วนกลาง
11 ก.ค. 2559

- เรียน ผอ. สพป.- เพชรบุรี เขต 1

- ด้วย ศทท. แจ้งให้ ผอ. สพป., รอง ผอ. สพป.
ที่รับผิดชอบกลุ่มวิชาสาย การแนะ งาน. ด้าน ICT

เข้าร่วมประชุม Video Conference

หัวข้อ การพัฒนาประสิทธิภาพการสื่อสารภายในองค์กร

ในวันจันทร์ที่ 11 ก.ค. ๕๙ เวลา 10.00-12.00น.

- ดังเรียนมาเพื่อโปรดทราบ

(นายสุวิทย์ ทองสุวรรณ์)
ผู้อำนวยการส่วนกลาง

ด่วนที่สุด

ที่ ศธ ๐๔๐๐๕/ว ๕๒๕



สำนักงานคณะกรรมการการศึกษาขั้นพื้นฐาน
กระทรวงศึกษาธิการ เขตดุสิต กทม. ๑๐๓๐๐

๑๒ กรกฎาคม ๒๕๕๙

เรื่อง เชิญเข้าร่วมการประชุมอบรมเชิงปฏิบัติการพัฒนาประสิทธิภาพการสื่อสารภายในองค์กร
เรียน ผู้อำนวยการสำนักงานเขตพื้นที่การศึกษาทุกเขต

- สิ่งที่ส่งมาด้วย ๑. แบบฟอร์มการกรอกข้อมูลผู้อำนวยการโรงเรียน จำนวน ๑ ชุด
๒. ตารางการประชุม จำนวน ๑ ชุด

ด้วย สำนักงานคณะกรรมการการศึกษาขั้นพื้นฐาน ได้จัดทำโครงการพัฒนาประสิทธิภาพการสื่อสารภายในองค์กร เพื่อทำหน้าที่เป็นสื่อกลางในการประชาสัมพันธ์ข่าวสารขององค์กร สร้างความตระหนักการรับรู้ทิศทางการขับเคลื่อนนโยบายสู่กลุ่มเป้าหมายอย่างมีประสิทธิภาพ รวดเร็ว ทัวถึง และเกิดความเข้าใจที่ตรงกันโดยใช้ Application G-Chat

สำนักงานคณะกรรมการการศึกษาขั้นพื้นฐานจึงขอเชิญเจ้าหน้าที่ด้าน ICT ของสำนักงานเขตพื้นที่การศึกษาเข้าร่วมประชุมอบรมเชิงปฏิบัติการโครงการพัฒนาประสิทธิภาพการสื่อสารภายในองค์กร ระหว่างวันที่ ๒๑ - ๒๓ กรกฎาคม ๒๕๕๙ ณ โรงแรมเดอะพลาซ่า ถนนรัชดาภิเษก กรุงเทพฯ เพื่อออกแบบและจัดการโครงสร้างการสื่อสารภายในองค์กร รวมทั้งการนำเข้าข้อมูลผู้ใช้งาน Application G-Chat ซึ่งจะใช้เป็นช่องทางในการสื่อสารภายในองค์กรต่อไป และขอให้เตรียมไฟล์ข้อมูล (Excel) รายชื่อ อีเมล และหมายเลขโทรศัพท์ของผู้บริหารโรงเรียนในสังกัดทุกโรงเรียน (แบบฟอร์มตามสิ่งที่ส่งมาด้วย ๑) มาเพื่อใช้ในการอบรมฯ ด้วย โดยสำนักงานคณะกรรมการการศึกษาขั้นพื้นฐานจะโอนค่าใช้จ่ายในการเดินทางไปปฏิบัติราชการให้สำนักงานเขตพื้นที่การศึกษา

จึงเรียนมาเพื่อพิจารณา และเข้าร่วมการประชุมตามวัน เวลา และสถานที่ดังกล่าวข้างต้น

ขอแสดงความนับถือ

(นายบุญรักษ์ ยอดเพชร)

ผู้อำนวยการคณะกรรมการการศึกษาขั้นพื้นฐาน ปฏิบัติราชการแทน
เลขาธิการคณะกรรมการการศึกษาขั้นพื้นฐาน

สำนักเทคโนโลยีเพื่อการเรียนการสอน

โทร ๐ ๒๒๘๘ ๕๕๓๐

โทรสาร ๐ ๒๒๘๐ ๓๘๐๔



บันทึกข้อความ

ส่วนราชการ ศูนย์เทคโนโลยีสารสนเทศเพื่อการศึกษา สำนักงานเขตพื้นที่การศึกษาประถมศึกษาเพชรบุรี เขต 1
วันที่ 25 กรกฎาคม 2559
เรื่อง การอบรมเชิงปฏิบัติการพัฒนาประสิทธิภาพการสื่อสารภายในองค์กร (G-Chat) ของ สพป.เพชรบุรี เขต 1

เรียน ผู้อำนวยการสำนักงานเขตพื้นที่การศึกษาประถมศึกษาเพชรบุรี เขต 1

ตามที่ สพฐ. ได้จัดทำโครงการพัฒนาประสิทธิภาพการสื่อสารภายในองค์กร (G-Chat) เพื่อทำหน้าที่เป็นสื่อกลางในการประชาสัมพันธ์ข่าวสารขององค์กร ในระหว่างวันที่ 21 - 23 กรกฎาคม 2559 ณ โรงแรมเดอะพาลาสโซ อ.ราชดำเนิน กรุงเทพมหานคร โดยในส่วนของ สพป.เพชรบุรี เขต 1 ได้ส่งนางสาวมาลี ชูช่อแก้ว ผู้อำนวยการศูนย์เทคโนโลยีสารสนเทศเพื่อการศึกษา เข้าร่วมอบรมฯ ดังกล่าว โดยหลังจากเข้ารับการอบรมสามารถสรุปสาระสำคัญได้ดังนี้

1. สพฐ. ให้ดำเนินการจัดอบรมขยายผลการใช้ระบบ G-Chat ให้กับกลุ่มเป้าหมายได้แก่ รอง ผอ.สพป. / ผอ.กลุ่ม/หน่วยทุกคน / ศึกษาานิเทศก์ และผู้บริหารสถานศึกษาทุกโรงเรียน
2. ให้ดำเนินการจัดอบรมให้แล้วเสร็จและเริ่มใช้งาน ภายในวันที่ 1 สิงหาคม 2559 พร้อมกันทั่วประเทศ
3. สพฐ. จะดำเนินการติดตามการใช้งานระบบ G-Chat โดยการส่งข้อมูลข่าวสารของราชการกับกลุ่มเป้าหมาย

เพื่อเป็นการขับเคลื่อนนโยบายลงสู่การปฏิบัติ สร้างความตระหนักรู้ทิศทาง การขับเคลื่อนนโยบายสู่กลุ่มเป้าหมายอย่างมีประสิทธิภาพ รวดเร็ว ทันท่วงที และเกิดความเข้าใจที่ตรงกันโดยใช้ Application G - Chat ศูนย์เทคโนโลยีสารสนเทศเพื่อการศึกษา พิจารณาแล้วเห็นควรจัดการอบรมเชิงปฏิบัติการพัฒนาประสิทธิภาพการสื่อสารภายในองค์กร (G-Chat) ของ สพป.เพชรบุรี เขต 1 ให้กับผู้บริหารสถานศึกษาในสังกัดทุกโรงเรียน/รอง ผอ.สพป.ทุกคน / ผอ.กลุ่ม/หน่วยทุกคน / ศึกษาานิเทศก์ทุกคนและนักประชาสัมพันธ์ ในวันที่ 1 สิงหาคม 2559 ณ ห้องประชุมเพชรพัฒนา สพป.เพชรบุรี เขต 1

จึงเรียนมาเพื่อโปรดพิจารณา

1. อนุมัติโครงการอบรมเชิงปฏิบัติการพัฒนาประสิทธิภาพการสื่อสารภายในองค์กร (G-Chat) ของ สพป.เพชรบุรี เขต 1
2. ลงนามในคำสั่งแต่งตั้งคณะกรรมการโครงการอบรมเชิงปฏิบัติการ ฯ
3. ลงนามในหนังสือแจ้งโรงเรียน
4. ลงนามในหนังสือเชิญวิทยากร
5. เป็นประธานในการประชุม ในวันที่ 1 สิงหาคม 2559
6. แจ้งรอง ผอ.สพป.เพชรบุรี เขต 1 ทุกท่าน /ผอ.กลุ่มทุกกลุ่ม/ศึกษาานิเทศก์ทุกคนและนักประชาสัมพันธ์ เข้าร่วมอบรมเชิงปฏิบัติการ ฯ ในวันที่ 1 สิงหาคม 2559 ระหว่างเวลา 08.30 - 12.00 น. ณ ห้องประชุมเพชรพัฒนา สพป.เพชรบุรี เขต 1

- 1
- 2
- 3
- 4
- 5
- 6
- 7
- 8
- 9
- 10
- 11
- 12
- 13
- 14
- 15

(นางวิรัตน์ ศรีกุล)

นักวิเคราะห์นโยบายและแผน ชำนาญการ

(นางสาวมาลี ชูช่อแก้ว)

ผอ. ศูนย์เทคโนโลยีสารสนเทศเพื่อการศึกษา

(นายกนก ปันตบแต่ง)

ผู้อำนวยการสำนักงานเขตพื้นที่การศึกษาประถมศึกษาเพชรบุรี เขต 1

15 260

1. ชื่อโครงการ การอบรมเชิงปฏิบัติการพัฒนาประสิทธิภาพการสื่อสารภายในองค์กร (G-Chat) ของ สำนักงานเขตพื้นที่การศึกษาประถมศึกษาเพชรบุรี เขต 1
2. สมองกลยุทธ์ที่ 3 พัฒนาครูและบุคลากรทางการศึกษา จุดเน้นด้านครูและบุคลากรทางการศึกษา ข้อที่ 2.2 ผู้บริหารสถานศึกษามีความสามารถในการบริหารงานทุกด้านให้มีประสิทธิภาพและเกิดประสิทธิผล สนองนโยบายกระทรวงศึกษาธิการข้อที่ 13 เรื่องการนำ ICT มาใช้ในการบริหารงานอย่างทั่วถึงมีประสิทธิภาพ
3. ลักษณะโครงการ โครงการใหม่
4. ผู้รับผิดชอบ 1. นางสาวมาลี ชูช่อแก้ว 2. นางวิรัตน์ เสรีกุล
3. นายดิเรก สุขประเสริฐ 4. นายฉัตรวัฒน์ สุขโต
5. ระยะเวลาดำเนินการ ตุลาคม 2558 ถึง กันยายน 2559

1. หลักการและเหตุผล

ปัจจุบันเทคโนโลยีสารสนเทศและการสื่อสารมีบทบาทสำคัญต่อการศึกษามากโดยเฉพาะการนำมาประยุกต์ใช้กับระบบการศึกษาสมัยใหม่ในยุคโลกไร้พรมแดนซึ่งมีการแลกเปลี่ยนเรียนรู้ข้อมูลข่าวสารต่างๆกันอยู่ตลอดเวลาผู้บริหารสถานศึกษาที่นำระบบ ICT เข้ามาใช้ในการบริหารจัดการเรียน การสอนและการปฏิบัติงานสำนักงาน ย่อมสามารถส่งเสริมและสนับสนุนพัฒนาองค์ความรู้ให้ครูสามารถยกระดับคุณภาพการศึกษาตามศักยภาพของแต่ละบุคคล โดยการประยุกต์ใช้สื่อและระบบเทคโนโลยีสารสนเทศอย่างเหมาะสม เพื่อนำเข้าสู่แผนพัฒนาตนเองรายบุคคล (ID Plan) อีกทั้งยังเป็นการนำนโยบายรัฐมนตรีว่าการกระทรวงศึกษาธิการ ข้อที่ 13 ว่าด้วยการนำ ICT มาใช้ในการบริหารงานอย่างทั่วถึง มีประสิทธิภาพ

ผู้บริหารสถานศึกษาในสังกัดสำนักงานเขตพื้นที่การศึกษาประถมศึกษาเพชรบุรี เขต 1 จะต้องพัฒนาตนเองเพื่อนำไปสู่การพัฒนาความสามารถในการบริหารงานทุกด้านให้มีประสิทธิภาพและเกิดประสิทธิผลเป็นผู้นำทางด้านเทคโนโลยี โดยสำนักงานคณะกรรมการการศึกษาขั้นพื้นฐานได้ดำเนินการพัฒนาประสิทธิภาพการสื่อสารภายในองค์กรระบบ G-Chat เพื่อทำหน้าที่เป็นสื่อกลางในการประชาสัมพันธ์ข่าวสารขององค์กร นโยบายของรัฐบาล กระทรวงศึกษาธิการ และสำนักงานคณะกรรมการการศึกษาขั้นพื้นฐาน ข้อมูลข่าวสารที่เป็นข้อสั่งการ และข้อคิดเห็นของหัวหน้าส่วนราชการที่มีอำนาจและหน้าที่โดยตรงในข้อมูลข่าวสารนั้น ซึ่งเป็นเรื่องสำคัญที่ผู้บริหารสถานศึกษาจะต้องรับทราบเพื่อบริหารองค์กรให้เป็นไปอย่างมีประสิทธิภาพและเป็นกลไกขับเคลื่อนการศึกษาสู่คุณภาพระดับมาตรฐานสากล

2. วัตถุประสงค์

- 2.1 เพื่อสื่อสารนโยบายสู่ผู้บริหารในส่วนกลาง ผู้บริหารส่วนภูมิภาค ผู้บริหารเขตพื้นที่การศึกษา ผู้บริหารสถานศึกษา ครูและบุคลากรทางการศึกษา ในสังกัดสำนักงานคณะกรรมการการศึกษาขั้นพื้นฐาน
- 2.2 เพื่อเผยแพร่ข้อมูลข่าวสารและผลการดำเนินงานแก่บุคลากรในองค์กรทุกระดับ
- 2.3 เพื่อเผยแพร่ประชาสัมพันธ์ข้อมูลข่าวสารและผลงานแก่สังคม
- 2.4 เพื่อแถลงข่าวและสร้างความเข้าใจในข้อเท็จจริงขององค์กรต่อบุคลากรในสังกัดและบุคคลทั่วไป
- 2.5 เพื่อพัฒนาครูและบุคลากรตามกลุ่มเป้าหมาย

3. เป้าหมาย

- ด้านปริมาณ** ผู้บริหารสถานศึกษาจำนวน 100 คน, รอง ผอ.สพป. จำนวน 5 คน, ผอ.กลุ่ม/หน่วย จำนวน 8 คน, ศึกษาพิเศษ จำนวน 14 คน และนักประชาสัมพันธ์ จำนวน 1 คน รวมทั้งสิ้น 128 คน
- ด้านคุณภาพ** ผู้บริหารสถานศึกษาและบุคลากรทางการศึกษาบนสำนักงานเขตพื้นที่การศึกษาประถมศึกษาเพชรบุรี เขต 1 มีการนำเทคโนโลยี Application G - Chat มาใช้ในการบริหารงานทุกด้านอย่างแพร่หลายและบังเกิดผลอย่างเป็นรูปธรรม ลดการใช้ทรัพยากร เพิ่มประสิทธิภาพการสื่อสาร ลดเวลาการประสานงาน

4. กิจกรรมและการดำเนินงาน

	กิจกรรม	ระยะเวลาดำเนินงาน	งบประมาณ	ผู้รับผิดชอบ
1.	- สพฐ. แจ้งให้ส่งเจ้าหน้าที่ด้าน ICT เข้ารับการอบรมตามโครงการพัฒนาประสิทธิภาพการสื่อสารภายในองค์กร (G-Chat) ในระหว่างวันที่ 21 - 23 กรกฎาคม 2559 ณ โรงแรมเดอะพาลาสโซ รัชดาภิเษก กรุงเทพมหานคร โดยในส่วนของ สพป.เพชรบุรี เขต 1 ได้ส่งนางสาวมาลี ชูช่อแก้ว ผู้อำนวยการศูนย์เทคโนโลยีฯ สพป.เพชรบุรี เขต 1 เข้าร่วมอบรมฯ	กรกฎาคม 2559	-	1. นางสาวมาลี ชูช่อแก้ว 2. นายดิเรก สุขประเสริฐ 3. นายฉัตรวัฒน์ สุขโต 4. นางวิรัตน์ เสรีกุล
2.	- หลังจากเข้ารับการอบรมศูนย์เทคโนโลยีฯ ได้สรุปสาระสำคัญที่ สพฐ. ให้ดำเนินการได้ดังนี้ 1. สพฐ. ให้ดำเนินการจัดอบรมขยายผลการใช้ระบบ G-Chat ให้กับกลุ่มเป้าหมายได้แก่รอง ผอ.สพป./ผอ.กลุ่ม/หน่วยทุกคน / ศึกษาพิเศษ และผู้บริหารสถานศึกษาทุกโรงเรียน 2. ให้ดำเนินการจัดอบรมให้แล้วเสร็จและเริ่มใช้งานภายในวันที่ 1 สิงหาคม 2559 พร้อมกันทั่วประเทศ 3. สพฐ. จะดำเนินการติดตามการใช้งานระบบ G-Chat โดยการส่งข้อมูลข่าวสารของราชการกับกลุ่มเป้าหมาย	กรกฎาคม 2559	-	
3.	- เสนอแนวคิดเพื่อจัดทำโครงการอบรมเชิงปฏิบัติการพัฒนาประสิทธิภาพการสื่อสารภายในองค์กร (G-Chat) ของ สพป.เพชรบุรี เขต 1 ต่อผู้อำนวยการเขตพื้นที่การศึกษาประถมศึกษาเพชรบุรี เขต 1	กรกฎาคม 2559	-	
4.	- เสนอโครงการเพื่อขออนุมัติ	กรกฎาคม 2559	-	
5.	- แต่งตั้งคณะกรรมการการอบรมเชิงปฏิบัติการพัฒนาประสิทธิภาพการสื่อสารภายในองค์กร (G-Chat) ของ สพป.เพชรบุรี เขต 1	กรกฎาคม 2559	-	
6.	- จัดประชุมคณะทำงานและวิทยากรแกนนำเพื่อวางแผนการดำเนินงานอบรมเชิงปฏิบัติการให้ครอบคลุมตามหลักสูตรและระยะเวลาที่ต้องอบรม	กรกฎาคม 2559	-	
7.	- จัดทำเอกสารคู่มือการอบรมเชิงปฏิบัติการพัฒนาประสิทธิภาพการสื่อสารภายในองค์กร (G-Chat) ของ สพป.เพชรบุรี เขต 1 เพื่อประกอบการอบรม โดยมีการกำหนดช่วงระยะเวลาในการสาธิต/ทดสอบระบบอินเตอร์เน็ตของสำนักงานเขตพื้นที่การศึกษาประถมศึกษาเพชรบุรี เขต 1 เพื่อให้คณะวิทยากรทุกคนได้มีส่วนร่วมช่วยในการกำหนดเนื้อหา/ขั้นตอน/กระบวนการและแก้ไขปัญหาต่าง ๆ ที่คาดว่าจะเกิดขึ้นในระหว่างการอบรมฯ	กรกฎาคม 2559	-	

4. กิจกรรมและการดำเนินงาน (ต่อ)

	กิจกรรม	ระยะเวลาดำเนินงาน	งบประมาณ	ผู้รับผิดชอบ
8.	<ul style="list-style-type: none">- แจ้งรายละเอียดของผู้ที่จะเข้ารับการอบรมเพื่อให้เกิดความพร้อมในการจัดการอบรมและเพื่อให้เกิดความรวดเร็วในการปฏิบัติอีกทั้งยังเป็นการสร้างความตระหนักให้กับโรงเรียนได้ทราบถึงคุณค่าของแอปพลิเคชัน G-Chat ที่จะเข้ามาช่วยส่งเสริมประสิทธิภาพการติดต่อสื่อสารอย่างไร้ขีดจำกัด และสามารถช่วยพัฒนากระบวนการบริหารจัดการงานสำนักงาน- เตรียมสถานที่ดำเนินการจัดอบรม- จัดทำป้ายไวนิลโครงการอบรมเชิงปฏิบัติการพัฒนาประสิทธิภาพการสื่อสารภายในองค์กร (G-Chat) ของ สพป.เพชรบุรี เขต 1- เตรียมระบบ Network	กรกฎาคม 2559	6,200.-	
9.	<ul style="list-style-type: none">- จัดอบรมเชิงปฏิบัติการพัฒนาประสิทธิภาพการสื่อสารภายในองค์กร (G-Chat) ของ สพป.เพชรบุรี เขต 1 โดยกำหนดจัดอบรม 2 รุ่น ๆ ละครึ่งวัน ในวันที่ 1 สิงหาคม 2559	สิงหาคม 2559	5,460.-	
10.	<ul style="list-style-type: none">- สรุปผลการดำเนินงานตามโครงการเพื่อเสนอผู้อำนวยการสำนักงานเขตพื้นที่การศึกษาประถมศึกษาเพชรบุรี เขต 1	สิงหาคม ถึง กันยายน 2559	-	
11.	<ul style="list-style-type: none">- นำรายงานผลการดำเนินงานขึ้นประชาสัมพันธ์บนเว็บไซต์ของสำนักงานเขตพื้นที่การศึกษาประถมศึกษาเพชรบุรี เขต 1	สิงหาคม ถึง กันยายน 2559	-	

5.รายละเอียดการใช้งบประมาณ

ที่	กิจกรรม/รายการ	เงินงบประมาณ			เงิน นอกงบ ประมาณ	รวมงบ ประมาณ
		ตอบแทน ใช้สอย	วัสดุ	รวม		
1	- ค่าตอบแทนวิทยากรชั่วโมงบรรยาย จำนวน 1 คน คนละ 6 ชั่วโมง ต่อวัน ชั่วโมงละ 600 บาท จำนวน 1 วัน	3,600		3,600		3,600
2	กิจกรรมที่ 9 เตรียมสถานที่ดำเนินการจัดอบรม - ค่าปฏิบัติการล่วงหน้าสำหรับ 1. การจัดเตรียมข้อมูลที่ใช้ในระบบ G-Chat ของบุคลากรกลุ่มเป้าหมาย จำนวน 4 กลุ่ม 2. นำเข้าข้อมูลของบุคลากรกลุ่มเป้าหมาย จำนวน 4 กลุ่มเข้าในระบบ G-Chat 3. ทดสอบการใช้งานของบุคลากรกลุ่มเป้าหมายจำนวน 4 กลุ่มเพื่อการ เตรียมพร้อมการในการเข้าใช้งานระบบ G-Chat 4. การติดตั้งระบบ LAN และทดสอบระบบอินเทอร์เน็ต	6,200		6,200		6,200
3	กิจกรรมที่ 10 จัดอบรมเชิงปฏิบัติการ - การอบรมเชิงปฏิบัติการพัฒนาประสิทธิภาพการสื่อสารภายในองค์กร (G-Chat) ของ สำนักงานเขตพื้นที่การศึกษาประถมศึกษาเพชรบุรี เขต 1 จำนวน 137 คน โดยจัดอบรมรุ่นละครึ่งวัน จำนวน 2 รุ่น รุ่นที่ 1 ผู้บริหารสถานศึกษาในเขต อ.เมืองเพชรบุรี และรอง ผอ.สพ.ทุกคน / ผอ.กลุ่ม/หน่วยทุกคน/ศึกษานิเทศก์ทุกคนและนักประชาสัมพันธ์ จำนวน 64 คน - ค่าเครื่องดื่มและอาหารว่าง จำนวน 64 คน (64 คน x 30 บาท x 1 มื้อ) รุ่นที่ 2 ผู้บริหารสถานศึกษาในเขต อ.บ้านแหลม อ.เขาย้อย อ.หนองหญ้าปล้อง จำนวน 64 คน - ค่าเครื่องดื่มและอาหารว่าง จำนวน 64 คน (64 คน x 30 บาท x 1 มื้อ) คณะทำงานและวิทยากรจัดการอบรม จำนวน 9 คน - ค่าเครื่องดื่มและอาหารว่าง จำนวน 9 คน (9 คน x 30 บาท x 2 มื้อ x 1 วัน) - ค่าอาหารกลางวัน จำนวน 9 คน (9 คน x 120 บาท x 1 มื้อ x 1 วัน)	1,920 1,920 540 1,080		1,920 1,920 540 1,080		1,920 1,920 540 1,080
รวม		15,260		15,260		15,260
รวมทั้งสิ้น (หนึ่งหมื่นห้าพันสองร้อยหกสิบบาทถ้วน)						15,260

หมายเหตุ ขอถ่ายจ่ายทุกรายการ

6. การประเมินผล

ตัวชี้วัดความสำเร็จ	วิธีการประเมิน	เครื่องมือที่ใช้
1. จำนวนความพึงพอใจของผู้เข้ารับการอบรม ร้อยละ 80 2. ผู้เข้ารับการอบรมมีความรู้ความเข้าใจเกี่ยวกับการใช้ Application G - Chat ในการสื่อสารในหน่วยงานราชการ 3. ผู้เข้ารับการอบรมสามารถใช้ G - Chat มาปรับใช้สำหรับการปฏิบัติงาน	- ติดตามผลจากการใช้งานระบบ Application G - Chat - สรุปผลการใช้งานระบบ G - Chat จากการใช้งานของกลุ่มเป้าหมาย	- ประเมินโดยผ่านระบบเครือข่ายอินเทอร์เน็ต

7. ผลที่คาดว่าจะได้รับ

1. ผู้บริหารสถานศึกษาและบุคลากรทางการศึกษานสำนักงานเขตพื้นที่การศึกษาประถมศึกษาเพชรบุรี เขต 1 สามารถนำระบบ G - Chat มาใช้ในการบริหารงานได้อย่างทั่วถึงและมีประสิทธิภาพ คิดเป็นร้อยละ 80
2. ผู้บริหารสถานศึกษาและบุคลากรทางการศึกษานสำนักงานเขตพื้นที่การศึกษาประถมศึกษาเพชรบุรี เขต 1 สามารถใช้งาน G - Chat ได้คิดเป็นร้อยละ 80
3. ผู้บริหารสถานศึกษาและบุคลากรทางการศึกษานสำนักงานเขตพื้นที่การศึกษาประถมศึกษาเพชรบุรี เขต 1 ได้รับทราบข้อมูลข่าวสารที่เป็นข้อสั่งการและข้อคิดเห็นของหัวหน้าส่วนราชการที่มีอำนาจและหน้าที่โดยตรง

ผู้รับผิดชอบโครงการ



(นางวิรัตน์ เสรีกุล)

นักวิเคราะห์นโยบายและแผน ชำนาญการ

ผู้เสนอโครงการ



(นางสาวมาลี ชูช่อแก้ว)

นักวิเคราะห์นโยบายและแผน ชำนาญการ

ผู้อนุมัติโครงการ



(นายกนก ปินตบแต่ง)

ผู้อำนวยการสำนักงานเขตพื้นที่การศึกษาประถมศึกษาเพชรบุรี เขต 1



คำสั่งสำนักงานเขตพื้นที่การศึกษาประถมศึกษาเพชรบุรี เขต 1

ที่ 244 2559

เรื่อง แต่งตั้งคณะกรรมการอบรมเชิงปฏิบัติการพัฒนาประสิทธิภาพการสื่อสารภายในองค์กร (G-Chat)
ของ สำนักงานเขตพื้นที่การศึกษาประถมศึกษาเพชรบุรี เขต 1

ด้วยสำนักงานเขตพื้นที่การศึกษาประถมศึกษาเพชรบุรี เขต 1 จะดำเนินการจัดอบรมเชิงปฏิบัติการพัฒนาประสิทธิภาพการสื่อสารภายในองค์กร (G-Chat) ของ สำนักงานเขตพื้นที่การศึกษาประถมศึกษาเพชรบุรี เขต 1 โดยมีวัตถุประสงค์ดังนี้

1. เพื่อสื่อสารนโยบายสู่ผู้บริหารในส่วนกลาง ผู้บริหารส่วนภูมิภาค ผู้บริหารเขตพื้นที่การศึกษา ผู้บริหารสถานศึกษา ครูและบุคลากรทางการศึกษา ในสังกัดสำนักงานคณะกรรมการการศึกษาขั้นพื้นฐาน
2. เพื่อเผยแพร่ข้อมูลข่าวสารและผลการดำเนินงานแก่บุคลากรในองค์กรทุกระดับ
3. เพื่อเผยแพร่ประชาสัมพันธ์ข้อมูลข่าวสารและผลงานแก่สังคม
4. เพื่อแลกเปลี่ยนและสร้างความเข้าใจในข้อเท็จจริงขององค์กรต่อบุคลากรในสังกัดและบุคคลทั่วไป
5. เพื่อพัฒนาครูและบุคลากรตามกลุ่มเป้าหมาย

โดยกำหนดจัดการอบรมในวันที่ 1 สิงหาคม 2559 ณ ห้องประชุมเพชรพิพัฒน์ สำนักงานเขตพื้นที่การศึกษาประถมศึกษาเพชรบุรี เขต 1 ดังนี้

- รุ่นที่ 1 วันที่ 1 สิงหาคม 2559 เวลา 08.30 – 12.00 น. ผู้บริหารสถานศึกษาในเขต อ.เมืองเพชรบุรี และรอง ผอ.สพป.ทุกคน / ผอ.กลุ่ม/หน่วยทุกคน / ศึกษาพิเศษทุกคนและนักประชาสัมพันธ์
- รุ่นที่ 2 วันที่ 1 สิงหาคม 2559 เวลา 13.00 – 17.00 น. ผู้บริหารสถานศึกษาในเขต อ.บ้านแหลม อ.เขาย้อย และ อ.หนองหญ้าปล้อง

เพื่อให้การดำเนินงานดังกล่าวบรรลุวัตถุประสงค์ จึงแต่งตั้งคณะกรรมการอบรมเชิงปฏิบัติการพัฒนาประสิทธิภาพการสื่อสารภายในองค์กร (G-Chat) ของ สำนักงานเขตพื้นที่การศึกษาประถมศึกษาเพชรบุรี เขต 1 ดังนี้

1. ที่ปรึกษา

- | | |
|--|-----------------|
| 1.1 ผู้อำนวยการสำนักงานเขตพื้นที่การศึกษาประถมศึกษาเพชรบุรี เขต 1 | ประธานที่ปรึกษา |
| 1.2 รองผู้อำนวยการสำนักงานเขตพื้นที่การศึกษาประถมศึกษาเพชรบุรี เขต 1 | ที่ปรึกษา |
| 1.3 ผู้อำนวยการกลุ่ม / หน่วย / ศูนย์ทุกกลุ่ม | ที่ปรึกษา |

2. คณะทำงานจัดการอบรมเชิงปฏิบัติการ

- | | | |
|--------------------------|----------------------------|----------------------|
| 2.1 นายพนัส ทองภูเบศร์ | รอง ผอ.สพป.เพชรบุรี เขต 1 | หัวหน้าคณะทำงาน |
| 2.2 นางสาวมาลี ชูช่อแก้ว | นักวิเคราะห์นโยบายและแผน | คณะทำงาน |
| 2.3 นายดิเรก สุขประเสริฐ | เจ้าหน้าที่ธุรการ | คณะทำงาน |
| 2.4 นายฉัตรวัฒน์ สุขโต | เจ้าหน้าที่ระบบคอมพิวเตอร์ | คณะทำงาน |
| 2.5 นางวิรัตน์ เสรีกุล | นักวิเคราะห์นโยบายและแผน | คณะทำงานและเลขานุการ |

มีหน้าที่ดำเนินการประชุมวางแผนและจัดการอบรมเชิงปฏิบัติการพัฒนาประสิทธิภาพการสื่อสารภายในองค์กร (G-Chat) ของสำนักงานเขตพื้นที่การศึกษาประถมศึกษาเพชรบุรี เขต 1 โดยมีหน้าที่ในการดูแลระบบเครือข่ายอินเทอร์เน็ต และแก้ไขปัญหาต่าง ๆ ที่อาจเกิดขึ้นในระหว่างการอบรม ให้เป็นไปด้วยความเรียบร้อย เกิดประสิทธิภาพสูงสุด และสำเร็จลุล่วงไปด้วยดี

3. วิทยากร

3.1 ว่าที่ ร.ต. สุเมธ เคลือบสุวรรณ ครู โรงเรียนบ้านพุพลู

มีหน้าที่อบรมให้ความรู้การใช้งานระบบ G-Chat แก่ผู้เข้ารับการอบรมเชิงปฏิบัติการพัฒนาประสิทธิภาพการสื่อสารภายในองค์กร (G-Chat) ของ สำนักงานเขตพื้นที่การศึกษาประถมศึกษาเพชรบุรี เขต 1 ให้สามารถใช้งานในระบบได้

4. คณะฝ่ายรับรายงานตัว / ฝ่ายบริการอาหารและเครื่องดื่ม

4.1 นางโกสุมภ์ ทองยอดปราสาท เจ้าพนักงานการเงินและบัญชี หัวหน้าคณะทำงาน

4.2 นายมนัส พุทธิรักษา เจ้าพนักงานพัสดุ คณะทำงาน

มีหน้าที่จัดทำเอกสารที่ใช้ในการรับรายงานตัว จัดหาและบริการอาหารว่างและเครื่องดื่มให้แก่ผู้เข้ารับการอบรมเชิงปฏิบัติการพัฒนาประสิทธิภาพการสื่อสารภายในองค์กร (G-Chat) ของ สำนักงานเขตพื้นที่การศึกษาประถมศึกษาเพชรบุรี เขต 1 ให้เป็นไปด้วยความเรียบร้อย

5. คณะกรรมการประเมินผลและรายงานผล

5.1 นางสาวมาลี ชูช่อแก้ว นักวิเคราะห์นโยบายและแผน หัวหน้าคณะทำงาน

5.2 นายดิเรก สุขประเสริฐ พนักงานธุรการ คณะทำงาน

5.3 นายฉัตรวัฒน์ สุขโต เจ้าหน้าที่ระบบคอมพิวเตอร์ คณะทำงาน

5.4 นางวิรัตน์ เสรีกุล นักวิเคราะห์นโยบายและแผน คณะทำงานและเลขานุการ

มีหน้าที่จัดทำแบบประเมินผล เก็บรวบรวมผลการดำเนินงานและสรุปผลการดำเนินงานตามโครงการนำเสนอผู้อำนวยการสำนักงานเขตพื้นที่การศึกษาประถมศึกษาเพชรบุรี เขต 1 เพื่อรองรับการตรวจติดตามและประเมินผลการจัดการศึกษาตามมาตรฐานสำนักงานเขตพื้นที่การศึกษา มาตรฐานที่ 1 ตัวบ่งชี้ที่ 2 การพัฒนาสู่องค์กรแห่งการเรียนรู้ ประเด็นการส่งเสริมให้เกิดการจัดการความรู้ (Knowledge Management) การแลกเปลี่ยนเรียนรู้ระดับกลุ่มและระดับองค์กร สร้างบรรยากาศและจิตสำนึกร่วมกันในการทำงาน

ทั้งนี้ ตั้งแต่บัดนี้เป็นต้นไป

สั่ง ณ วันที่ 26 กรกฎาคม พ.ศ. 2559



(นายทนก ปันตบแต่ง)

ผู้อำนวยการสำนักงานเขตพื้นที่การศึกษาประถมศึกษาเพชรบุรี เขต 1



ที่ ศธ 04104/ว3261

สำนักงานเขตพื้นที่การศึกษาประถมศึกษาเพชรบุรี เขต 1
ถนนศิริรัถยา อำเภอเมืองเพชรบุรี 76000-

26 กรกฎาคม 2559

เรื่อง การอบรมเชิงปฏิบัติการพัฒนาประสิทธิภาพการสื่อสารภายในองค์กร (G-Chat) ของสำนักงานเขตพื้นที่การศึกษา
ประถมศึกษาเพชรบุรี เขต 1

เรียน ผู้อำนวยการโรงเรียนในสังกัดทุกโรงเรียน

สิ่งที่ส่งมาด้วย กำหนดการอบรมเชิงปฏิบัติการพัฒนาประสิทธิภาพการสื่อสารภายในองค์กร (G-Chat) จำนวน 1 ฉบับ

ด้วย สำนักงานคณะกรรมการการศึกษาขั้นพื้นฐาน ได้ดำเนินการพัฒนาประสิทธิภาพการสื่อสารภายในองค์กร
(G-Chat) เพื่อทำหน้าที่เป็นสื่อกลางในการประชาสัมพันธ์ข่าวสารขององค์กร โดยมีวัตถุประสงค์ดังนี้

2.1 เพื่อสื่อสารนโยบายสู่ผู้บริหารในส่วนกลาง ผู้บริหารส่วนภูมิภาค ผู้บริหารเขตพื้นที่การศึกษา ผู้บริหาร
สถานศึกษา ครูและบุคลากรทางการศึกษา ในสังกัดสำนักงานคณะกรรมการการศึกษาขั้นพื้นฐาน

2.2 เพื่อเผยแพร่ข้อมูลข่าวสารและผลการดำเนินงานแก่บุคลากรในองค์กรทุกระดับ

2.3 เพื่อเผยแพร่ประชาสัมพันธ์ข้อมูลข่าวสารและผลงานแก่สังคม

2.4 เพื่อแถลงข่าวและสร้างความเข้าใจในข้อเท็จจริงขององค์กรต่อบุคลากรในสังกัดและบุคคลทั่วไป

2.5 เพื่อพัฒนาครูและบุคลากรตามกลุ่มเป้าหมาย

เพื่อเป็นการขับเคลื่อนนโยบายลงสู่การปฏิบัติ สร้างความตระหนักรู้ที่ศทางกรขับเคลื่อนนโยบายสู่
กลุ่มเป้าหมายอย่างมีประสิทธิภาพ รวดเร็ว ทัวถึง และเกิดความเข้าใจที่ตรงกันโดยใช้ Application G - Chat
สำนักงานเขตพื้นที่การศึกษาประถมศึกษาเพชรบุรี เขต 1 จึงได้จัดทำโครงการอบรมเชิงปฏิบัติการพัฒนาประสิทธิภาพ
การสื่อสารภายในองค์กร (G-Chat) ในวันที่ 1 สิงหาคม 2559 ณ ห้องประชุมเพชรพิพัฒน์ สำนักงานเขตพื้นที่การศึกษา
ประถมศึกษาเพชรบุรี เขต 1 และเพื่อป้องกันปัญหาที่อาจเกิดขึ้นในระหว่างการอบรม จึงขอให้โรงเรียนดำเนินการดังนี้

1. แจ้งให้ผู้บริหารโรงเรียนเข้ารับการอบรมด้วยตนเอง

2. ให้จัดเตรียมอุปกรณ์ดังต่อไปนี้ในวันเข้ารับการอบรมมา

2.1 เครื่อง Computer Notebook สำหรับใช้ในการอบรมมา

2.2 เครื่องโทรศัพท์ Smart Phone สำหรับใช้งานระบบ G - Chat

จึงเรียนมาเพื่อทราบและเข้ารับการอบรมตามวัน เวลา และสถานที่

ขอแสดงความนับถือ

(นายทนก ปินตบแต่ง)

ผู้อำนวยการสำนักงานเขตพื้นที่การศึกษาประถมศึกษาเพชรบุรี เขต 1

ศูนย์เทคโนโลยีสารสนเทศเพื่อการศึกษา

โทร/โทรสาร 032 - 425338 ต่อ 311



ที่ ศธ 04104/ 3441

สำนักงานเขตพื้นที่การศึกษาประถมศึกษาเพชรบุรี เขต 1
ถนนศิริรัถยา อำเภอเมืองเพชรบุรี 76000

4 สิงหาคม 2559

เรื่อง การติดตามการใช้งานในระบบการสื่อสารภายในองค์กร (G-Chat) ของสำนักงานเขตพื้นที่การศึกษา
ประถมศึกษาเพชรบุรี เขต 1

เรียน ผู้อำนวยการโรงเรียนบ้านพุลู

อ้างถึง หนังสือสำนักงานเขตพื้นที่การศึกษาประถมศึกษาเพชรบุรี เขต 1 ที่ ศธ 04104/ 3262
ลงวันที่ 26 กรกฎาคม 2559

สิ่งที่ส่งมาด้วย คำสั่งสำนักงานเขตพื้นที่การศึกษาประถมศึกษาเพชรบุรี เขต 1 จำนวน 1 ฉบับ

ตามหนังสือที่อ้างถึงสำนักงานเขตพื้นที่การศึกษาประถมศึกษาเพชรบุรี เขต 1 ได้ดำเนินการจัดอบรมเชิงปฏิบัติการ
การพัฒนาประสิทธิภาพการสื่อสารภายในองค์กร(G-Chat)ให้กับผู้บริหารสถานศึกษาในสังกัดทุกโรงเรียน เมื่อวันที่ 1 สิงหาคม
2559 ณ ห้องประชุมเพชรพิพัฒน์ สำนักงานเขตพื้นที่การศึกษาประถมศึกษาเพชรบุรี เขต 1 โดยได้รับความอนุเคราะห์จาก
ท่านอนุญาตให้ ว่าที่ร้อยตรีสุเมธ เคลือบสุวรรณ เป็นวิทยากรให้ความรู้แก่ผู้เข้ารับการอบรมตามโครงการฯ ความแจ้งแล้วนั้น

เพื่อให้ผู้บริหารโรงเรียนในสังกัด สามารถประยุกต์ใช้นวัตกรรมเทคโนโลยี ในรูปแบบการติดต่อสื่อสารที่หลากหลาย
ช่องทาง ซึ่งเป็นไปตามมาตรฐานสำนักงานเขตพื้นที่การศึกษา มาตรฐานที่ 1 การบริหารจัดการองค์กรสู่ความเป็นเลิศและการ
นำนโยบายไปสู่การปฏิบัติ ข้อที่ 13 เรื่องการนำ ICT มาใช้ในการบริหารงานอย่างทั่วถึงและมีประสิทธิภาพ สำนักงานเขตพื้นที่
การศึกษาประถมศึกษาเพชรบุรี เขต 1 จึงแต่งตั้งให้ ว่าที่ร้อยตรีสุเมธ เคลือบสุวรรณ ครู โรงเรียนบ้านพุลู เป็นคณะกรรมการ
ติดตามการใช้งานฯ เพื่อติดตามและประเมินผลการใช้งานของกลุ่มเป้าหมาย ให้สามารถใช้งานในระบบ G-Chat ได้ครบ 100%
เพื่อรายงานสำนักงานคณะกรรมการการศึกษาขั้นพื้นฐาน ต่อไป

จึงเรียนมาเพื่อทราบและดำเนินการแจ้งให้ข้าราชการดังกล่าวทราบ

ขอแสดงความนับถือ

(นายกนก ปินตบแต่ง)

ผู้อำนวยการสำนักงานเขตพื้นที่การศึกษาประถมศึกษาเพชรบุรี เขต 1

ศูนย์เทคโนโลยีสารสนเทศเพื่อการศึกษา
โทร/โทรสาร 032 - 425338 ต่อ 311

กำหนดการอบรมเชิงปฏิบัติการพัฒนาประสิทธิภาพการสื่อสารภายในองค์กร (G-Chat)
ของสำนักงานเขตพื้นที่การศึกษาประถมศึกษาเพชรบุรี เขต 1

ดำเนินการโดยศูนย์เทคโนโลยีสารสนเทศเพื่อการศึกษา

ในวันที่ 1 สิงหาคม 2559

ณ ห้องประชุมเพชรพิพัฒน์ สำนักงานเขตพื้นที่การศึกษาประถมศึกษาเพชรบุรี เขต 1

รุ่นที่ 1 ☞ ผู้บริหารสถานศึกษาในเขต อ.เมืองเพชรบุรี

☞ รอง ผอ.สพป.ทุกคน / ผอ.กลุ่ม/หน่วยทุกคน / ศึกษานิเทศก์ทุกคน
และนักประชาสัมพันธ์

- 08.00 – 08.30 น. รับรายงานตัวและลงทะเบียน
08.30 – 09.00 น. พิธีเปิดการอบรมเชิงปฏิบัติการ โดยนายกนก ปิ่นตบแต่ง ผอ.สพป.เพชรบุรี เขต 1
09.00 – 11.00 น. บรรยายและฝึกปฏิบัติ โดย ว่าที่ร้อยตรีสุเมธ เคลือบสุวรรณ ครูโรงเรียนบ้านพุทูล
- การเปิดใช้งานและตรวจสอบ E- mail (@ petburi.go.th)
- การดาวโหลดและการติดตั้ง Application G – Chat
- การติดตั้งโปรแกรมบน เครื่อง Computer Notebook
- การติดตั้งโปรแกรมบน เครื่องโทรศัพท์ Smart Phone
11.00 – 12.00 น. - การทดลองและใช้งานระบบ G – Chat

รุ่นที่ 2 ☞ ผู้บริหารสถานศึกษาในเขต อ.บ้านแหลม อ.เขาย้อย และ อ.หนองหญ้าปล้อง

- 13.00 – 13.30 น. รับรายงานตัวและลงทะเบียน
13.30 – 14.00 น. พิธีเปิดการอบรมเชิงปฏิบัติการ โดยนายกนก ปิ่นตบแต่ง ผอ.สพป.เพชรบุรี เขต 1
14.00 – 16.00 น. บรรยายและฝึกปฏิบัติ โดย ว่าที่ร้อยตรีสุเมธ เคลือบสุวรรณ ครูโรงเรียนบ้านพุทูล
- การเปิดใช้งานและตรวจสอบ E- mail (@ petburi.go.th)
- การดาวโหลดและการติดตั้ง Application G – Chat
- การติดตั้งโปรแกรมบน เครื่อง Computer Notebook
- การติดตั้งโปรแกรมบน เครื่องโทรศัพท์ Smart Phone
16.00 – 17.00 น. - การทดลองและใช้งานระบบ G – Chat

- หมายเหตุ - รับประทานอาหารว่างและเครื่องดื่มเวลา 10.30 น. และ 14.30 น.
 - กำหนดการนี้อาจมีการเปลี่ยนแปลงตามความเหมาะสม



บันทึกข้อความ

ส่วนราชการ ศูนย์เทคโนโลยีสารสนเทศเพื่อการศึกษา สำนักงานเขตพื้นที่การศึกษาประถมศึกษาเพชรบุรี เขต 1
ที่ - วันที่ 4 สิงหาคม 2559
เรื่อง การติดตามการใช้งานในระบบการสื่อสารภายในองค์กร (G-Chat) ของ สพป.เพชรบุรี เขต 1

เรียน ผู้อำนวยการสำนักงานเขตพื้นที่การศึกษาประถมศึกษาเพชรบุรี เขต 1

ตามที่ศูนย์เทคโนโลยีสารสนเทศเพื่อการศึกษา ได้ดำเนินการจัดอบรมเชิงปฏิบัติการพัฒนาประสิทธิภาพการสื่อสารภายในองค์กร (G-Chat) ของ สพป.เพชรบุรี เขต 1 ในวันที่ 1 สิงหาคม 2559 ณ ห้องประชุมเพชรพิพัฒน์ สพป.เพชรบุรี เขต 1 ความแจ้งแล้วนั้น

เพื่อเป็นการขับเคลื่อนนโยบายลงสู่การปฏิบัติ สร้างความตระหนักรู้ทิศทางขับเคลื่อนนโยบายสู่กลุ่มเป้าหมายอย่างมีประสิทธิภาพ รวดเร็ว ทัวถึง และเกิดความเข้าใจที่ตรงกันโดยใช้ Application G - Chat ศูนย์เทคโนโลยีสารสนเทศเพื่อการศึกษา พิจารณาแล้วเห็นควรดำเนินการดังนี้

1. แต่งตั้งคณะกรรมการการติดตามการใช้งานในระบบการสื่อสารภายในองค์กร (G-Chat) ของสำนักงานเขตพื้นที่การศึกษาประถมศึกษาเพชรบุรี เขต 1
2. แจ้งให้ผู้บริหารโรงเรียนรายงานการใช้งานในระบบให้ สพป.เพชรบุรี เขต 1 ทราบ เพื่อดำเนินการสรุปผู้ใช้งานในระบบของ สพป.เพชรบุรี เขต 1 ให้ สพฐ.ทราบ
3. ดำเนินช่วยเหลือกลุ่มเป้าหมายทั้ง 4 กลุ่ม (ผู้บริหารสถานศึกษา รอง ผอ. สพป. /ผอกลุ่ม/หน่วยและศึกษานิเทศก์) ที่ยังไม่ได้เข้าใช้งานในระบบ G - Chat ให้สามารถใช้งานได้ครบ 100 %

จึงเรียนมาเพื่อโปรดพิจารณา

1. ลงนามในคำสั่งแต่งตั้งคณะกรรมการฯ
2. ลงนามในหนังสือแจ้งคณะกรรมการฯ
3. ลงนามในหนังสือแจ้งโรงเรียน
4. แจ้ง รอง ผอ. สพป. /ผอกลุ่ม/หน่วยและศึกษานิเทศก์รายงานการใช้งานในระบบ (G-Chat)

(นางวิรัตน์ เสรีกุล)

นักวิเคราะห์นโยบายและแผน ชำนาญการ

(นางสาวมาลี ชูช่อแก้ว)

ผอ. ศูนย์เทคโนโลยีสารสนเทศเพื่อการศึกษา (นายกนก ปิ่นตบแต่ง)

ผู้อำนวยการสำนักงานเขตพื้นที่การศึกษาประถมศึกษาเพชรบุรี เขต 1

(นายพนัส ทองกุมเซอร์)

รองผู้อำนวยการสำนักงานเขตพื้นที่การศึกษาประถมศึกษาเพชรบุรี เขต 1



คำสั่งสำนักงานเขตพื้นที่การศึกษาประถมศึกษาเพชรบุรี เขต 1

ที่ 306/ 2559

เรื่อง แต่งตั้งคณะกรรมการติดตามการใช้งานในระบบการสื่อสารภายในองค์กร (G-Chat)
ของสำนักงานเขตพื้นที่การศึกษาประถมศึกษาเพชรบุรี เขต 1

ด้วย สำนักงานเขตพื้นที่การศึกษาประถมศึกษาเพชรบุรี เขต 1 จะดำเนินการติดตามการใช้งานในระบบการสื่อสารภายในองค์กร(G - Chat)ของสำนักงานเขตพื้นที่การศึกษาประถมศึกษาเพชรบุรี เขต 1 เพื่อเป็นการขับเคลื่อนนโยบายลงสู่การปฏิบัติ สร้างความตระหนักการรับรู้ทิศทาง การขับเคลื่อนนโยบายลงสู่กลุ่มเป้าหมายอย่างมีประสิทธิภาพ รวดเร็ว ทัวถึง และเกิดความเข้าใจที่ตรงกันโดยใช้ Application G - Chat นั้น

เพื่อให้กลุ่มเป้าหมายได้แก่ รองผู้อำนวยการ / ผู้อำนวยการกลุ่ม/หน่วยทุกคน / ศึกษานิเทศก์และผู้บริหารสถานศึกษาทุกโรงเรียนในสังกัดสำนักงานเขตพื้นที่การศึกษาประถมศึกษาเพชรบุรี เขต 1 สามารถใช้งานในระบบการสื่อสารภายในองค์กร (G-Chat) ได้อย่างมีประสิทธิภาพและเกิดประโยชน์สูงสุดต่อทางราชการ จึงแต่งตั้งคณะกรรมการติดตามการใช้งานในระบบการสื่อสารภายในองค์กร (G-Chat) ของสำนักงานเขตพื้นที่การศึกษาประถมศึกษาเพชรบุรี เขต 1 ดังนี้

1. นายกนก	ปิ่นตบแต่ง	ผ.สพ.เพชรบุรี เขต 1	ประธานกรรมการ
2. นายพนัส	ทองภูเบศร์	รอง ผ.สพ.เพชรบุรี เขต 1	กรรมการ
3. นางสาวมาลี	ชูช่อแก้ว	ผู้อำนวยการศูนย์เทคโนโลยีสารสนเทศเพื่อการศึกษา	กรรมการ
4. ว่าที่ ร.ต. สุเมธ	เคลือบสุวรรณ	ครู โรงเรียนบ้านพุลูล	กรรมการ
5. นายดิเรก	สุขประเสริฐ	พนักงานธุรการ	กรรมการ
6. นายฉัตรวัฒน์	สุขโต	เจ้าหน้าที่คอมพิวเตอร์	กรรมการ
7. นางวิรัตน์	เสรีกุล	นักวิเคราะห์นโยบายและแผน	กรรมการและเลขานุการ

มีหน้าที่ติดตามและประเมินผลการใช้งานในระบบการสื่อสารภายในองค์กร (G - Chat) ของกลุ่มเป้าหมายให้สามารถใช้งานในระบบ G-Chat ได้ครบ 100 % เพื่อให้กลุ่มเป้าหมายทั้ง 4 กลุ่มสามารถประยุกต์ใช้นวัตกรรมเทคโนโลยีในรูปแบบการติดต่อสื่อสารที่หลากหลายช่องทาง ตามมาตรฐานสำนักงานเขตพื้นที่การศึกษา มาตรฐานที่ 1 การบริหารจัดการองค์กรสู่ความเป็นเลิศ และการนำนโยบายลงสู่การปฏิบัติ ข้อที่ 13 เรื่องการนำ ICT มาใช้ในการบริหารงานอย่างทั่วถึงและมีประสิทธิภาพ

ทั้งนี้ ตั้งแต่บัดนี้เป็นต้นไป

สั่ง ณ วันที่ 4 สิงหาคม พ.ศ. 2559

(นายกนก ปิ่นตบแต่ง)

ผู้อำนวยการสำนักงานเขตพื้นที่การศึกษาประถมศึกษาเพชรบุรี เขต 1



ที่ ศธ 04104/3442

สำนักงานเขตพื้นที่การศึกษาประถมศึกษาเพชรบุรี เขต 1
ถนนคีรีรัถยา อำเภอเมืองเพชรบุรี 76000

4 สิงหาคม 2559

เรื่อง การติดตามการใช้งานในระบบการสื่อสารภายในองค์กร (G-Chat) ของสำนักงานเขตพื้นที่การศึกษา
ประถมศึกษาเพชรบุรี เขต 1

เรียน ผู้อำนวยการโรงเรียนในสังกัดทุกโรงเรียน

อ้างถึง หนังสือสำนักงานเขตพื้นที่การศึกษาประถมศึกษาเพชรบุรี เขต 1 ที่ ศธ 04104/ ว 3261
ลงวันที่ 26 กรกฎาคม 2559

ตามหนังสือที่อ้างถึงสำนักงานเขตพื้นที่การศึกษาประถมศึกษาเพชรบุรี เขต 1 ได้ดำเนินการจัดอบรม
เชิงปฏิบัติการการพัฒนาประสิทธิภาพการสื่อสารภายในองค์กร (G-Chat) ให้กับผู้บริหารสถานศึกษาในสังกัดทุกโรงเรียน
เมื่อวันที่ 1 สิงหาคม 2559 ณ ห้องประชุมเพชรพิพัฒน์ สำนักงานเขตพื้นที่การศึกษาประถมศึกษาเพชรบุรี เขต 1
ความแจ้งแล้วนั้น

เพื่อให้ผู้บริหารโรงเรียนสามารถประยุกต์ใช้นวัตกรรมเทคโนโลยีในรูปแบบการติดต่อสื่อสารที่หลากหลาย
ช่องทาง ซึ่งเป็นไปตามมาตรฐานสำนักงานเขตพื้นที่การศึกษา มาตรฐานที่ 1 การบริหารจัดการองค์กรสู่ความเป็นเลิศ
และการนำนโยบายไปสู่การปฏิบัติ ข้อที่ 13 เรื่องการนำ ICT มาใช้ในการบริหารงานอย่างทั่วถึงและมีประสิทธิภาพ
สำนักงานเขตพื้นที่การศึกษาประถมศึกษาเพชรบุรี เขต 1 จึงขอให้โรงเรียนดำเนินการรายงานการใช้งานในระบบ (G-Chat)
ได้ที่ห้อง Chat ภายได้ชื่อ "ติดตามการใช้งาน G-Chat" โดยให้ พิมพ์คำว่า "(ชื่อโรงเรียน) รายงานตัว" ภายในวันที่
11 สิงหาคม 2559

จึงเรียนมาเพื่อทราบและดำเนินการ

ขอแสดงความนับถือ

(นายกนก ปิ่นตบแต่ง)

ผู้อำนวยการสำนักงานเขตพื้นที่การศึกษาประถมศึกษาเพชรบุรี เขต 1

ศูนย์เทคโนโลยีสารสนเทศเพื่อการศึกษา
โทร/โทรสาร 032 - 425338 ต่อ 311



ที่ ศธ 04104/ 3441

สำนักงานเขตพื้นที่การศึกษาประถมศึกษาเพชรบุรี เขต 1
ถนนศิริรัถยา อำเภอเมืองเพชรบุรี 76000

4 สิงหาคม 2559

เรื่อง การติดตามการใช้งานในระบบการสื่อสารภายในองค์กร (G-Chat) ของสำนักงานเขตพื้นที่การศึกษา
ประถมศึกษาเพชรบุรี เขต 1

เรียน ผู้อำนวยการโรงเรียนบ้านพุลู

อ้างถึง หนังสือสำนักงานเขตพื้นที่การศึกษาประถมศึกษาเพชรบุรี เขต 1 ที่ ศธ 04104/ 3262
ลงวันที่ 26 กรกฎาคม 2559

สิ่งที่ส่งมาด้วย คำสั่งสำนักงานเขตพื้นที่การศึกษาประถมศึกษาเพชรบุรี เขต 1 จำนวน 1 ฉบับ

ตามหนังสือที่อ้างถึงสำนักงานเขตพื้นที่การศึกษาประถมศึกษาเพชรบุรี เขต 1 ได้ดำเนินการจัดอบรมเชิงปฏิบัติการ
การพัฒนาประสิทธิภาพการสื่อสารภายในองค์กร(G-Chat)ให้กับผู้บริหารสถานศึกษาในสังกัดทุกโรงเรียน เมื่อวันที่ 1 สิงหาคม
2559 ณ ห้องประชุมเพชรพิพัฒน์ สำนักงานเขตพื้นที่การศึกษาประถมศึกษาเพชรบุรี เขต 1 โดยได้รับความอนุเคราะห์จาก
ท่านอนุญาตให้ ว่าที่ร้อยตรีสุเมธ เคลือบสุวรรณ เป็นวิทยากรให้ความรู้แก่ผู้เข้ารับการอบรมตามโครงการฯ ความแจ้งแล้วนั้น

เพื่อให้ผู้บริหารโรงเรียนในสังกัด สามารถประยุกต์ใช้นวัตกรรมเทคโนโลยี ในรูปแบบการติดต่อสื่อสารที่หลากหลาย
ช่องทาง ซึ่งเป็นไปตามมาตรฐานสำนักงานเขตพื้นที่การศึกษา มาตรฐานที่ 1 การบริหารจัดการองค์กรสู่ความเป็นเลิศและการ
นำนโยบายไปสู่การปฏิบัติ ข้อที่ 13 เรื่องการนำ ICT มาใช้ในการบริหารงานอย่างทั่วถึงและมีประสิทธิภาพ สำนักงานเขตพื้นที่
การศึกษาประถมศึกษาเพชรบุรี เขต 1 จึงแต่งตั้งให้ ว่าที่ร้อยตรีสุเมธ เคลือบสุวรรณ ครู โรงเรียนบ้านพุลู เป็นคณะกรรมการ
ติดตามการใช้งานฯ เพื่อติดตามและประเมินผลการใช้งานของกลุ่มเป้าหมาย ให้สามารถใช้งานในระบบ G-Chat ได้ครบ 100%
เพื่อรายงานสำนักงานคณะกรรมการการศึกษาขั้นพื้นฐาน ต่อไป

จึงเรียนมาเพื่อทราบและดำเนินการแจ้งให้ข้าราชการดังกล่าวทราบ

ขอแสดงความนับถือ

(นายกนก ปินตบแต่ง)

ผู้อำนวยการสำนักงานเขตพื้นที่การศึกษาประถมศึกษาเพชรบุรี เขต 1

ศูนย์เทคโนโลยีสารสนเทศเพื่อการศึกษา
โทร/โทรสาร 032 - 425338 ต่อ 311

ข้อปฏิบัติ การใช้ Application G-Chat



๑. ห้ามเสนอข้อความหรือเนื้อหาที่หมิ่นต่อสถาบันชาติ ศาสนา พระมหากษัตริย์และพระบรมวงศานุวงศ์
๒. ห้ามนำเสนอข้อความหรือเนื้อหาที่เกี่ยวข้องกับการเมือง อันจะก่อให้เกิด การแตกแยกและการแบ่งพรรค แบ่งพวก
๓. การนำเสนอข้อมูล ข่าวสาร ต้องนำเสนอในเชิงสร้างสรรค์ และใช้ถ้อยคำที่สุภาพ ไม่เสียดสี หรือเจตนาใส่ร้ายป้ายสีผู้อื่น เป็นเหตุให้ได้รับความเสียหาย
๔. ห้ามเสนอข้อความอันเป็นเท็จหรือขัดต่อกฎหมาย และศีลธรรมอันดีของสังคม
๕. ก่อนโพสต์ข้อความควรตรวจสอบว่าได้มีการโพสต์เนื้อหาในทาง เดียวกันหรือไม่ เพื่อป้องกันการซ้ำซ้อน
๖. ห้ามโพสต์สติ๊กเกอร์ ภาพตัดต่อ ภาพส่วนบุคคล หรือภาพที่สื่อ ทางลามก อนาจาร และข้อมูล ที่มีการละเมิดลิขสิทธิ์
๗. ห้ามมิให้มี “รูปภาพส่วนตัว” , "License" หรือ "เว็บไซต์” ในทางธุรกิจการค้า โฆษณา ประชาสัมพันธ์สินค้าอย่างเด็ดขาด
๘. การคัดลอกข้อความให้อ้างอิงแหล่งที่มาด้วย
๙. ใช้เพื่อประโยชน์ในการติดต่อสื่อสารทางราชการเท่านั้น

Staff_PR.



คุณสมบัติเด่น ของ G-Chat

1. มี admin หน่วยงาน ควบคุมผู้เข้าร่วมสนทนาเฉพาะภายในหน่วยงาน
2. สร้างห้องสนทนาขนาดมากกว่า 200 คน
3. สร้างกลุ่มตามสายงานและข้ามหน่วยงานได้
4. ไม่สามารถปฏิเสธการเข้าร่วมจากการถูกเชิญได้
5. สมาชิกไม่สามารถเชิญบุคคลภายนอกเข้าร่วมกลุ่ม หรือสนทนาได้
(ได้เฉพาะที่ Admin หน่วยงานสร้างไว้เท่านั้น)
6. ผู้ส่งข้อความสามารถทราบพิกัด รายชื่อ ผู้อ่านข้อความได้
7. สามารถสร้างห้องสนทนาทางเดียวเพื่อการสื่อสาร หรือแจ้งข่าวได้ (Broadcast)
8. ผู้เข้าห้องสนทนาใหม่สามารถดูข้อความในห้องที่ส่งกันก่อนหน้า
9. หน่วยงานเพิ่มสติ๊กเกอร์ใช้เอง
10. ห้องสนทนาแบบข้อความหาย เมื่อออกจากหน้าห้องสนทนา (ทั้งเดี่ยวและกลุ่ม)
11. ส่งตำแหน่งบนแผนที่แนบมากับข้อความโดยอัตโนมัติ
12. ใช้งานผ่าน web browser (แนะนำ chrome)
13. เก็บข้อมูลสนทนา 1 ปี

Staff_PR.Obec

หน้าแรก / ข่าวเดลินิวส์ / การศึกษา

สพฐ. ใช้ระบบG-Chat ส่งงานตรงถึงโรงเรียน

สพฐ. ใช้ระบบ G-Chat ส่งงานจากส่วนกลางถึงตรงถึงโรงเรียนทั่วประเทศหวังให้นโยบายต่าง ๆ ของ ศธ.ถึงผู้ปฏิบัติอย่างมีประสิทธิภาพ

พุธที่ 7 กันยายน 2559 เวลา 11.58 น.



วันนี้ (7 ก.ย.) นายการุณ สกุลประดิษฐ์ เลขาธิการคณะกรรมการการศึกษาขั้นพื้นฐาน (กพฐ.) เปิดเผยว่า จากการประชุมผู้บริหารระดับสูงของสำนักงานคณะกรรมการการศึกษาขั้นพื้นฐาน (สพฐ.) เมื่อเร็ว ๆ นี้ ที่ประชุมได้หารือถึงการปรับปรุงประสิทธิภาพการสื่อสารการทำงานระหว่างส่วนกลาง เขตพื้นที่การศึกษา สถานศึกษา และบุคลากร เพราะที่ผ่านมายังขาดความเชื่อมโยงในการปฏิบัติงานร่วมกัน จนทำให้บางครั้งนโยบายที่ส่งการลงไปยังเขตพื้นที่ทำไม่ได้ไม่ทั่วถึง และโรงเรียนบางแห่งก็ไม่ทราบนโยบายต่าง ๆ ของกระทรวงศึกษาธิการ (ศธ.) ว่า จะต้องมีการดำเนินการเรื่องใดบ้าง ดังนั้นต่อจากนี้ไปเมื่อ สพฐ. รับนโยบายหรือข้อสั่งการจากรัฐบาล หรือ ศธ.มาแล้ว ต้องทำความเข้าใจและจัดทำเป็นแนวปฏิบัติก่อนส่งต่อไปยังเขตพื้นที่

ด้าน นายบุญรักษ์ ยอดเพชร ผู้ช่วยเลขาธิการ กพฐ. กล่าวว่า ขณะนี้รัฐบาลได้สร้างเครื่องมือสื่อสารออนไลน์ G-Chat ขึ้นมาสำหรับหน่วยงานภาครัฐ มีจุดเด่นสามารถสร้างกลุ่มสนทนาได้ไม่จำกัดจำนวน ดังนั้น สพฐ. จะนำระบบ G-Chat มาเป็นเครื่องมือสื่อสารไปยังผู้บริหารสถานศึกษาของ สพฐ. ทั้ง 30,817 โรง เพื่อให้ได้รับทราบข้อมูลข่าวสาร รวมถึงองค์ความรู้ในการพัฒนา เพื่อนำไปถ่ายทอดต่อกับครูอีกหนึ่งช่องทาง พร้อมกันนี้ยังเตรียมจัดแบ่งเป็นกลุ่มย่อย ทั้งกลุ่มศึกษานิเทศก์ ผอ.กลุ่มบริหารงานบุคคลประจำสพท. ผอ.รร.ประจำรัฐ หรือ ผอ.รร.ขนาดเล็ก เป็นต้น เพื่อให้การสื่อสารจากส่วนกลางเข้าถึงเฉพาะกลุ่มอย่างมีประสิทธิภาพมากขึ้นด้วย

คำสำคัญ

นายการุณ สกุลประดิษฐ์ G-Chat สื่อสาร เขตพื้นที่ ปฏิบัติงาน นโยบาย

บอกต่อ : 35



27



5



3

ข่าวยอดนิยมในหมวดการศึกษา



สพฐ. ใช้ระบบG-Chat ส่งงานตรงถึงโรงเรียน



ขงผอ.-รองผอ.ชำนัญการพิเศษขอเครื่องราชฯ



สพฐ. ปรับโครงสร้างหน่วยงานภายใน



ศธ. เล็งเลือกสอบผอ.เขตพื้นที่ฯ

[ดูทั้งหมด >>](#)

คณะผู้จัดทำ

นายกนก	ปิ่นตบแต่ง	ผู้อำนวยการสำนักงานเขตพื้นที่การศึกษาประถมศึกษาเพชรบุรี เขต 1
นายพนัส	ทองภูเบศร์	รองผู้อำนวยการสำนักงานเขตพื้นที่การศึกษาประถมศึกษาเพชรบุรี เขต 1
นายสุเมธ	เคลือบสุวรรณ	ครูโรงเรียนบ้านพุลู
นางสาวมาลี	ชูช่อแก้ว	ผู้อำนวยการศูนย์เทคโนโลยีสารสนเทศเพื่อการศึกษา
นายดิเรก	สุขประเสริฐ	พนักงานธุรการ ส.4
นายฉัตรวัฒน์	สุขโต	เจ้าหน้าที่เทคนิคคอมพิวเตอร์
นางวิรัตน์	เสรีกุล	นักวิเคราะห์นโยบายและแผนชำนาญการ



ศูนย์เทคโนโลยีสารสนเทศเพื่อการศึกษา
สำนักงานเขตพื้นที่การศึกษาประถมศึกษาเพชรบุรี เขต

Website : <https://sites.google.com/a/petburi.go.th/itec-pbi1>

Line Group : ITEC สพป.พบ.1

Facebook Page : www.facebook.com/itecpet1

